D. Alfonso 1º - nº 20 y Goya - nº 2

2

Propietario: Herederos de Sampér

número de pisos ——— 4

Planta piso principal ——— Escala de 1:100

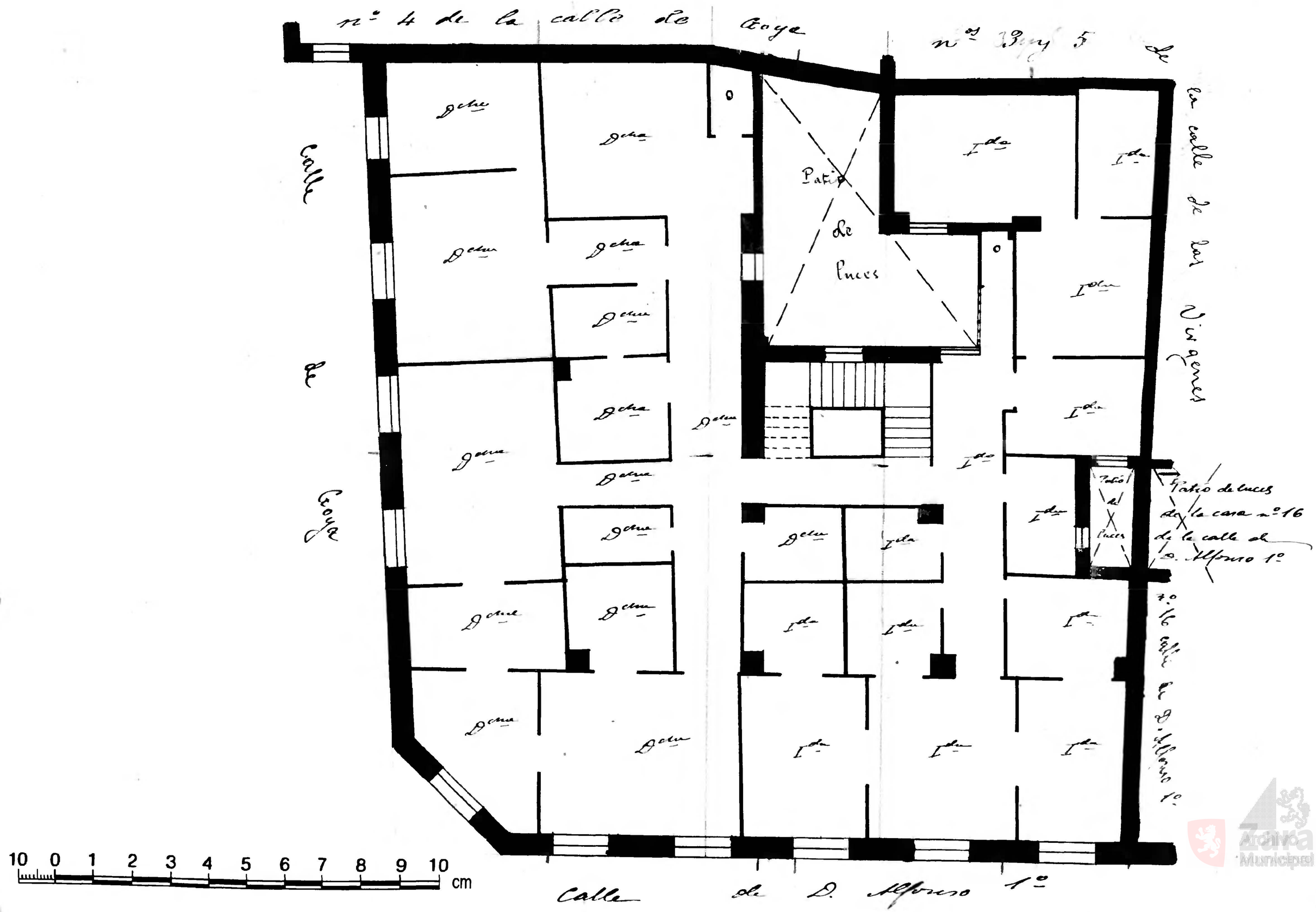

Archivo Municipal Zaragoza