D. Alfonso 1º - nº 18 y Méndez - Núñez - nº 1 anexorio

Propietario D. Gonzalo Salazar

numero de pisos ——— ——— 4

Planta piso entresuelo — Escala de 1:100

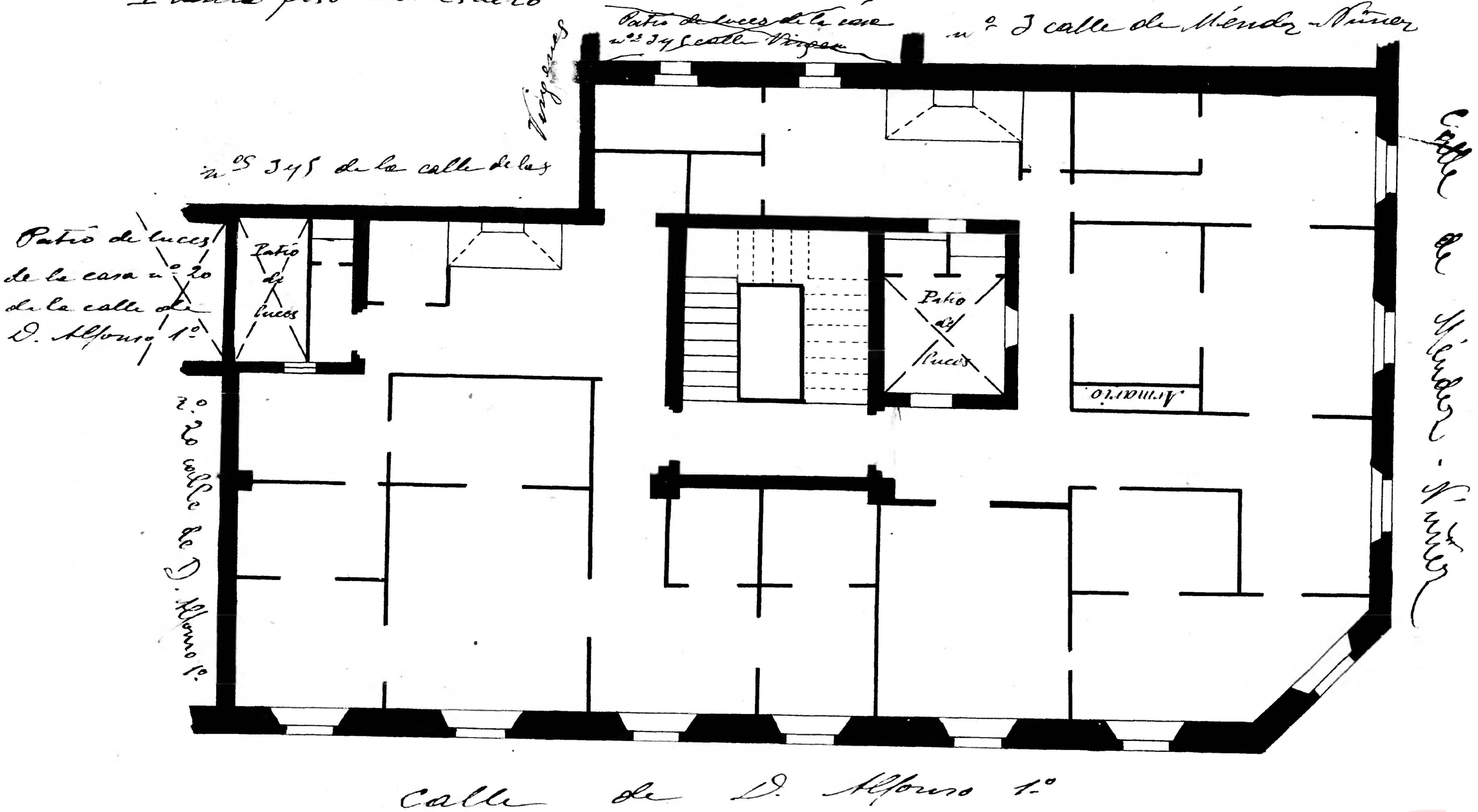

Calle de D. Alfonso 1º

10 0 1 2 3 4 5 6 7 8 9 10 cm

Zaragoza Ayuntamiento Municipal