Calle de La Torre - Nueva
Número 39 y Carrica nº 2 acc.º
Pisos 4 **Planta** piso entresuelo
Propietario. D. Mariano Ostalé

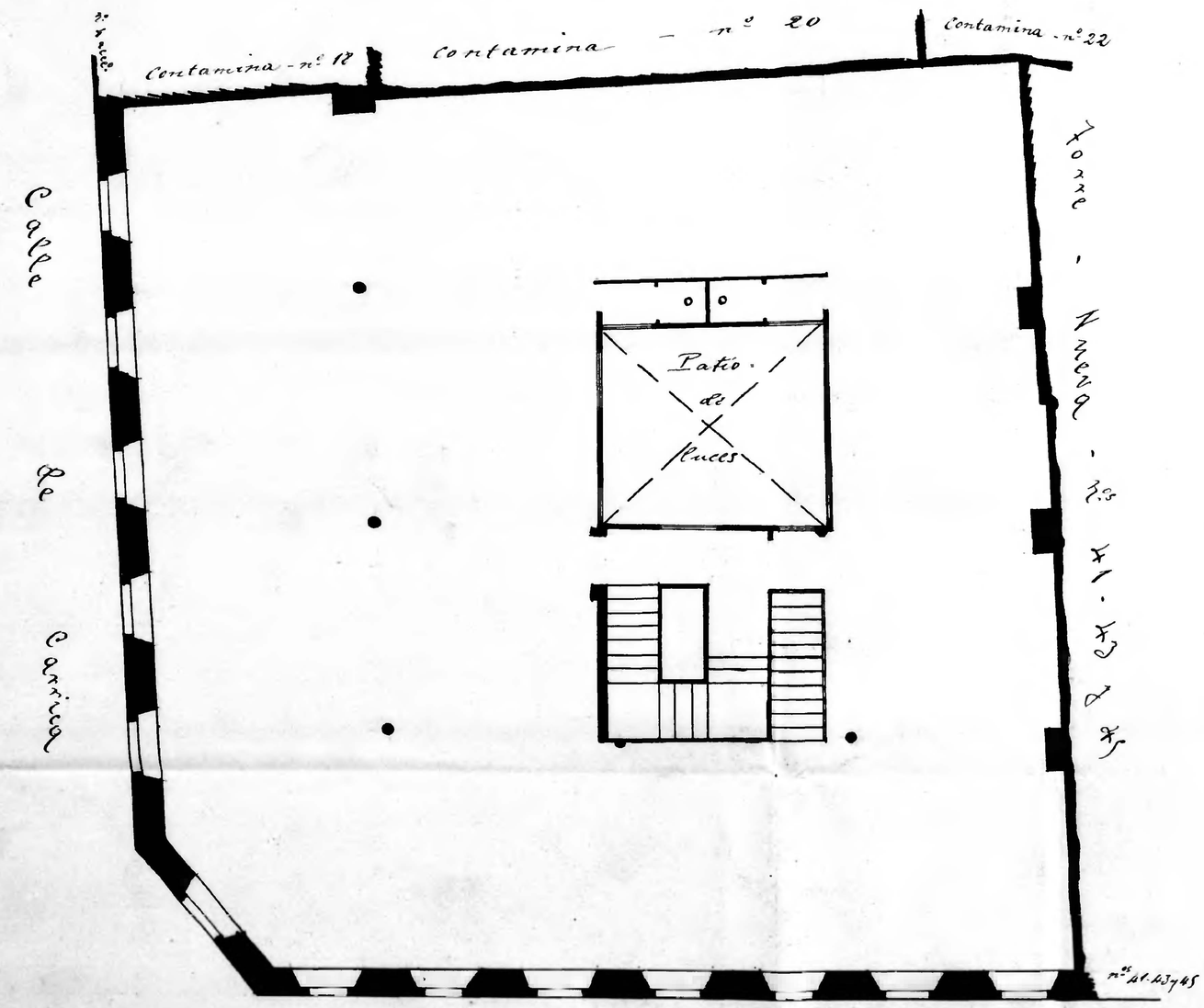

Calle de La Torre - Nueva
Número 41-43 y 45
Pisos 1 **Planta** piso entresuelo
Propietario. D. Angel Años

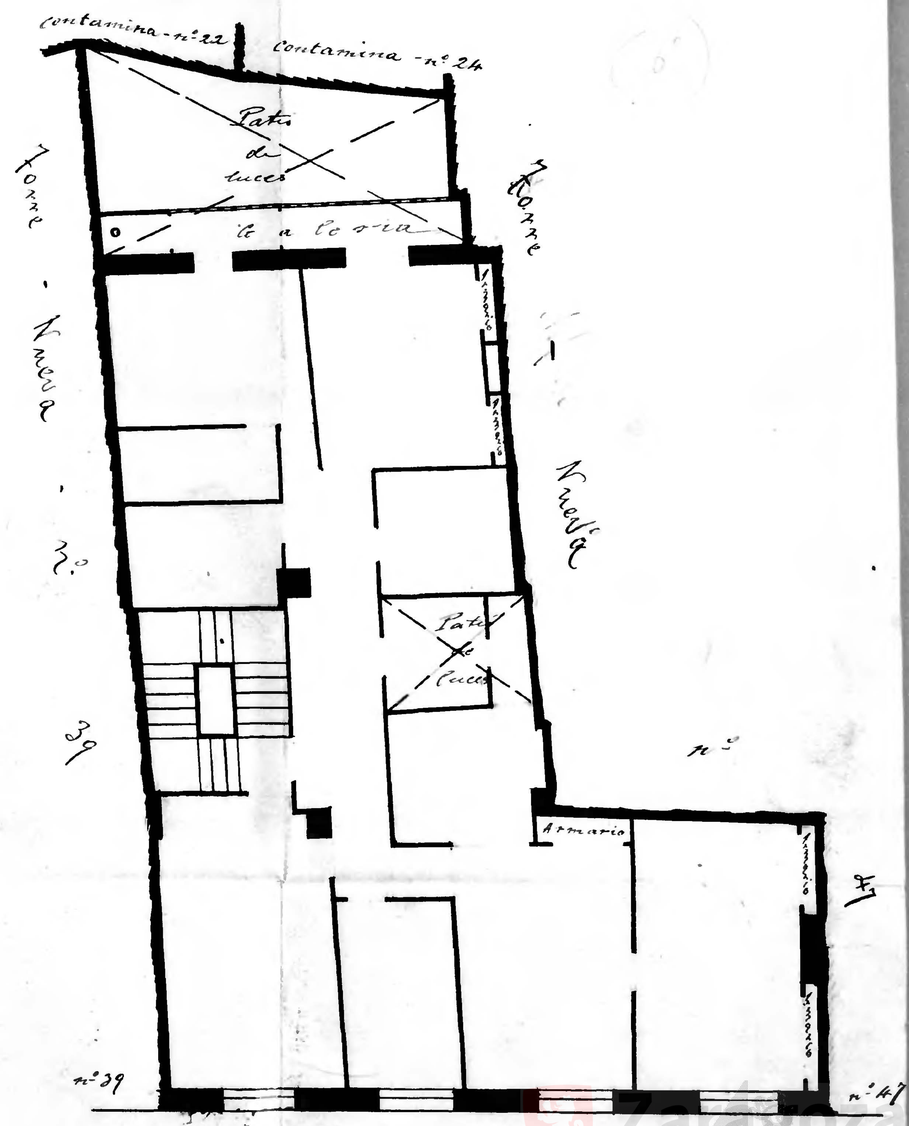

10 0 1 2 3 4 5 6 7 8 9 10 cm

Zaragoza Ayuntamiento Municipal