Calle de Contamina
Número 2 y Temple nº 10 acc.º
Pisos 5 **Planta** piso principal
Propietario, D. Joaquin Pérez

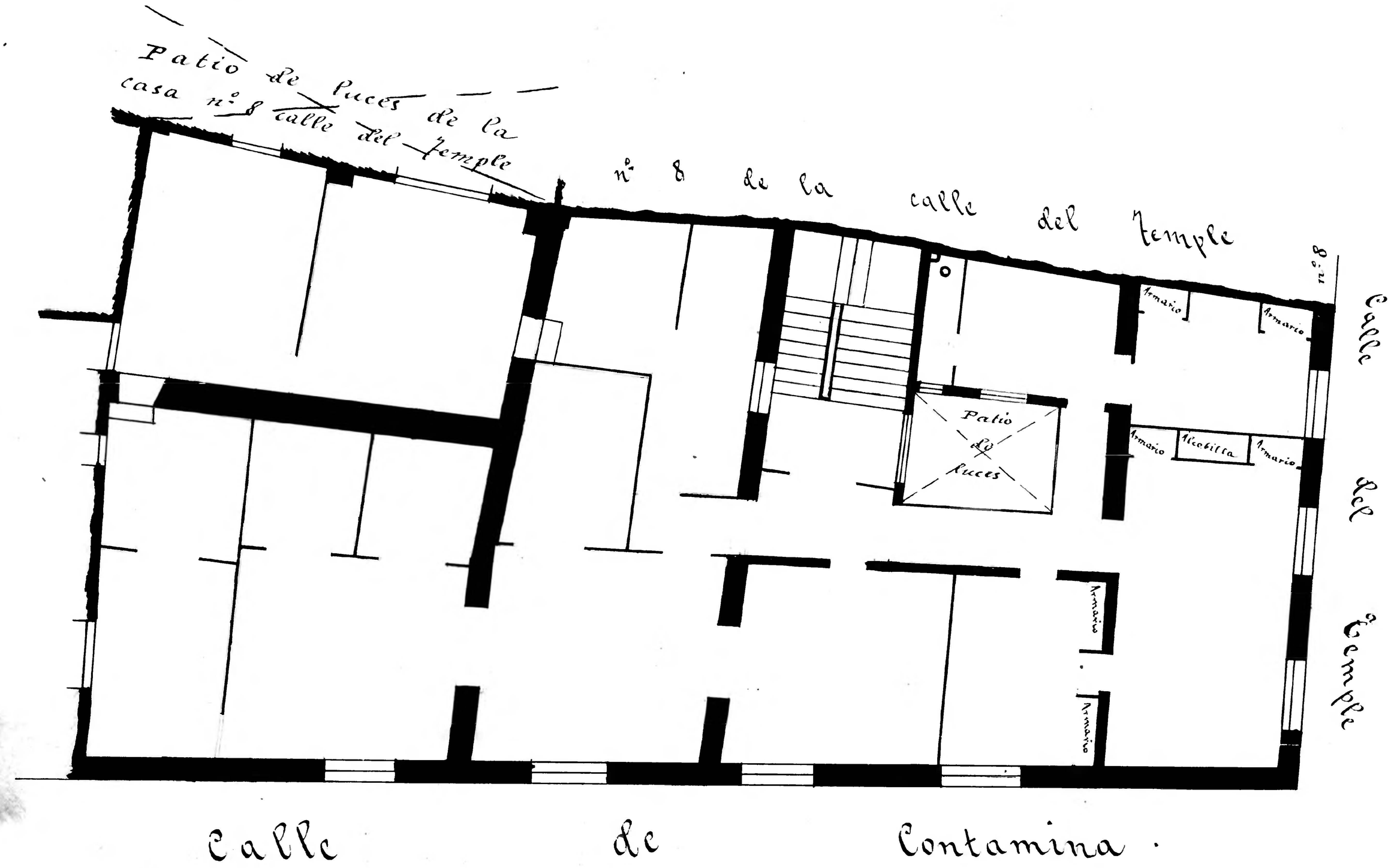

Zaragoza Archivo Municipal