Calle de *Torre-Nueva*
Número 23
Pisos 4 Planta *Pral.*
Propietario D.

Nota A esta casa le faltan algunas estancias que no figuran por estarlo ya en la nº 25

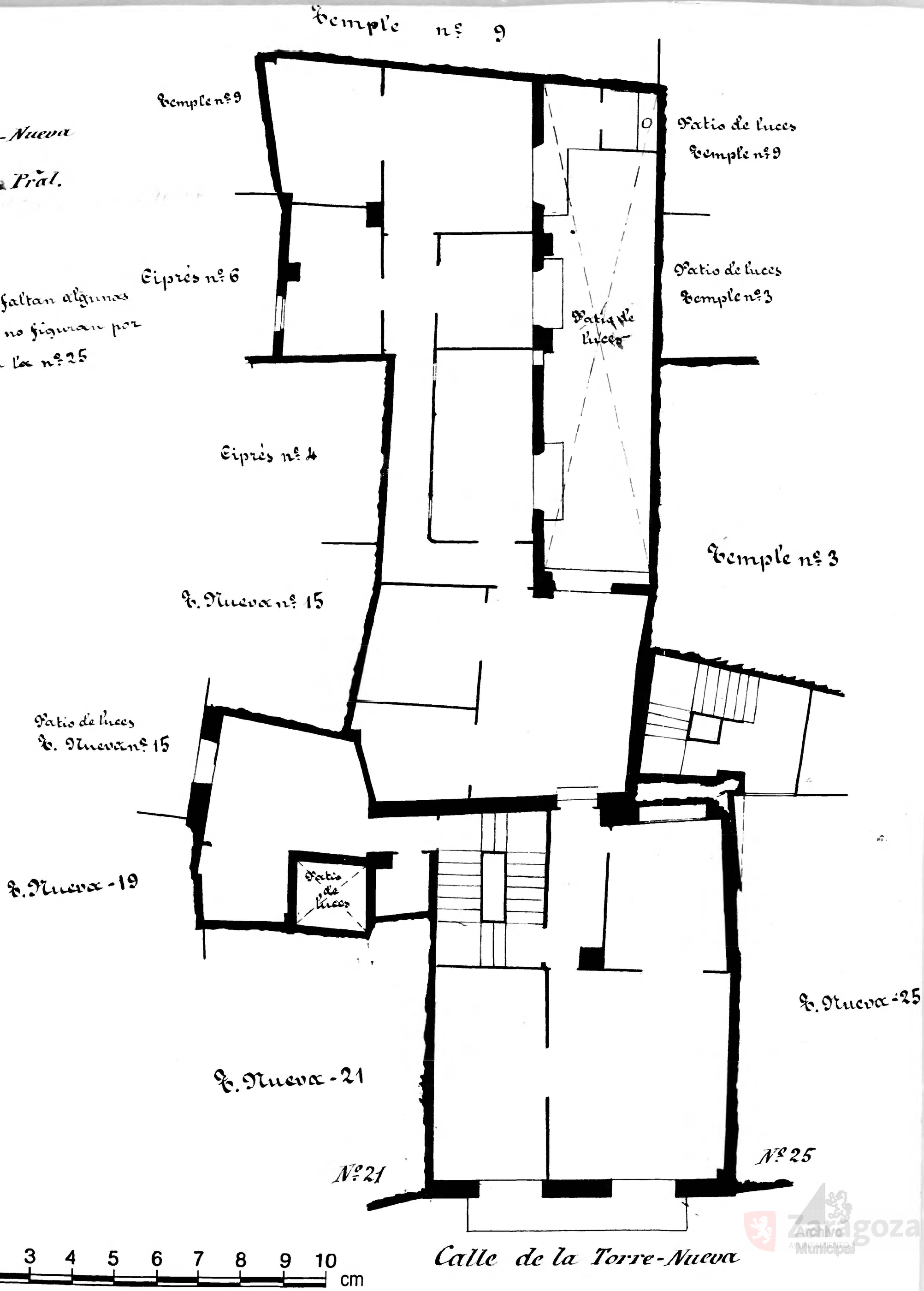

Zaragoza Archivo Municipal