Calle de Olmo
Número 14 acc.º y 16
Pisos 4 Planta Pral.
Propietario, D. Joaquín Moya

Superficie 1.º, 2.º y 3.º = 105'54 mts.²
Id. bajo = 89'34 mts.²
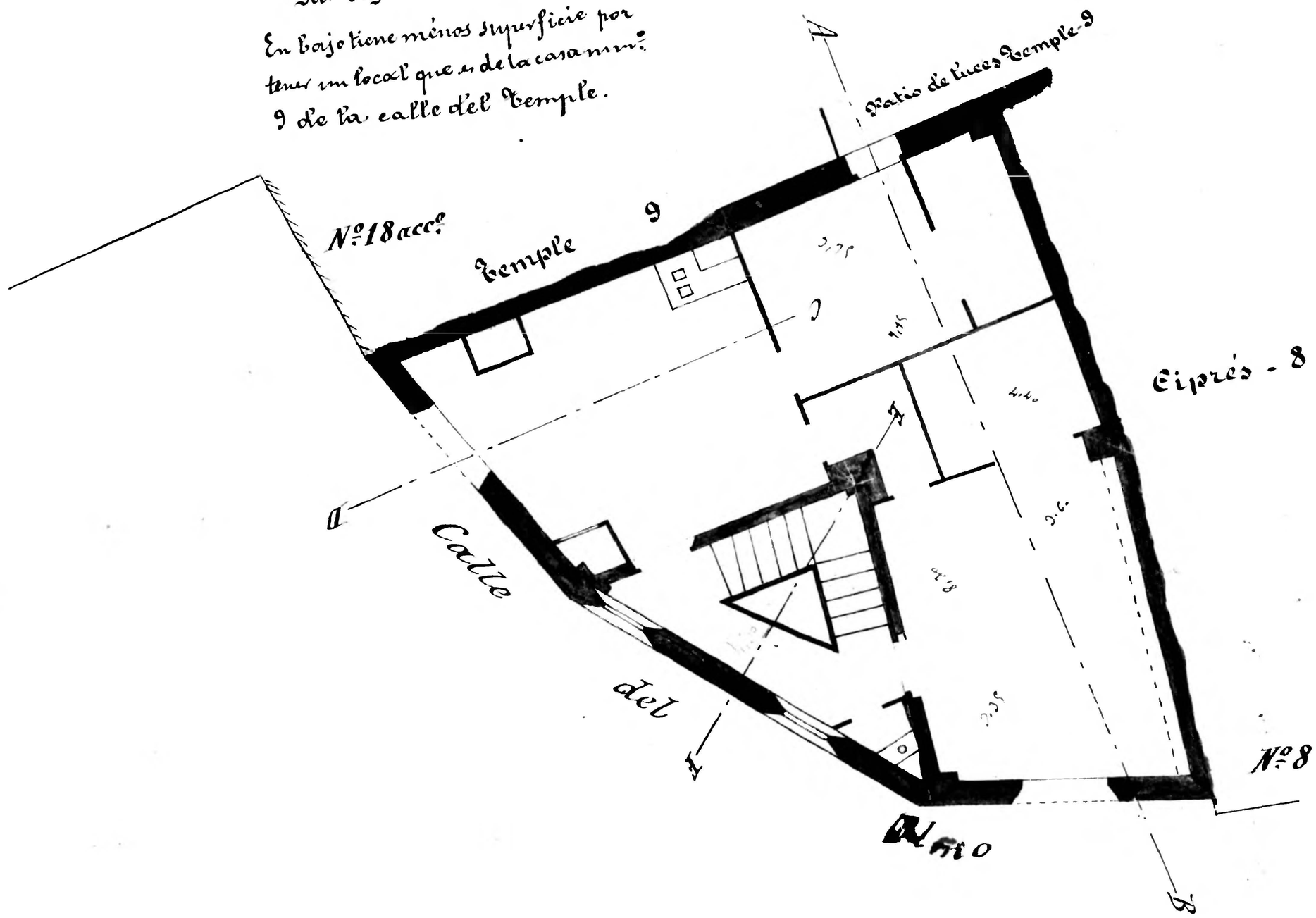
En bajo tiene ménos superficie por tener un local que es de la casa nm.º 9 de la calle del Temple.