

Calle del Ciprés
Número 5

Pisos 4 Planta *pral*

Propietario, D.^a *Margarita Ballada*

Nota = El departamento señalado con la letra (a) pertenece solo por planta baja y piso 2.^o a esta casa y por los pisos restantes a la casa número 4 de la plaza de Lanusa.

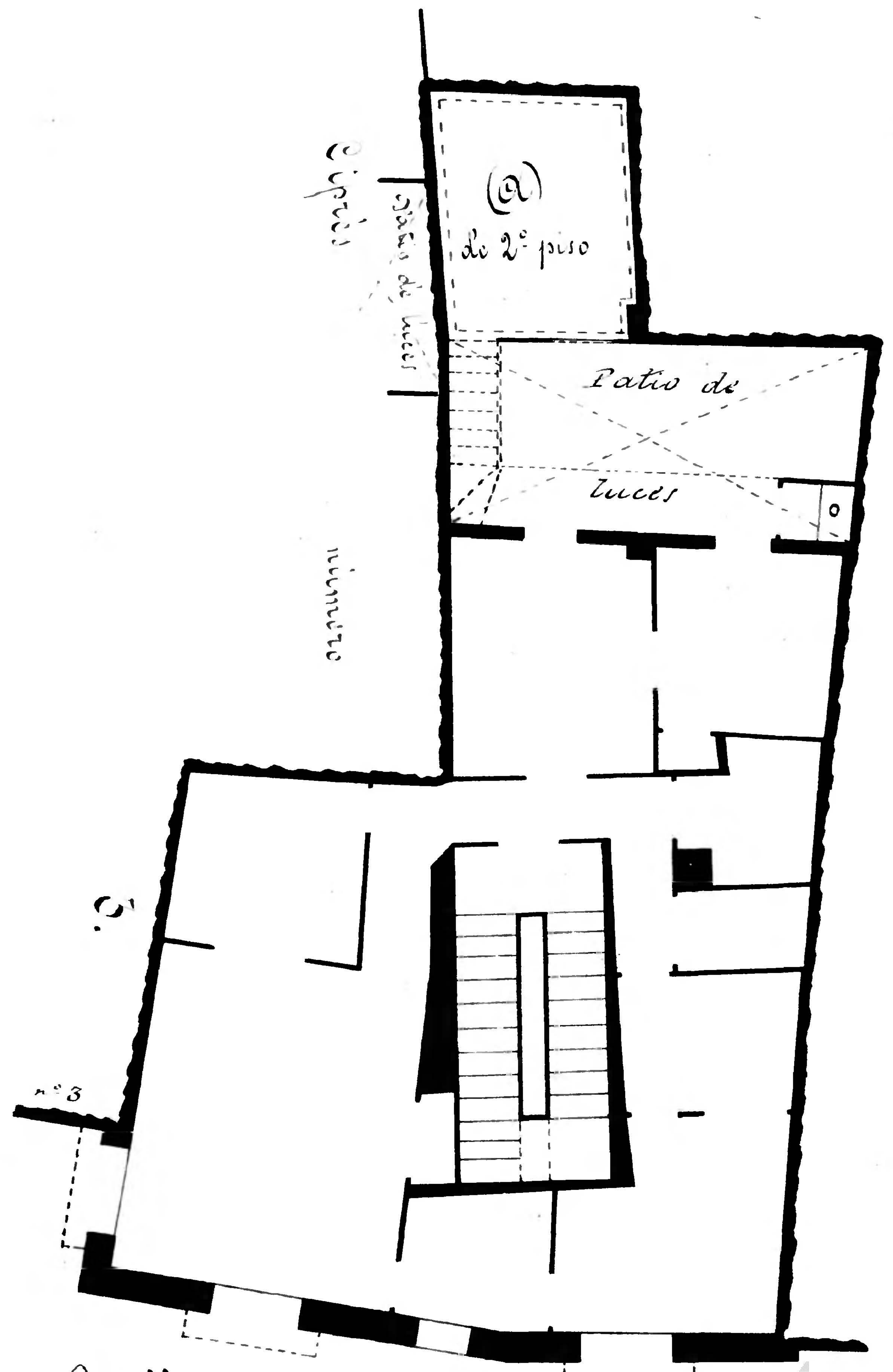

Calle del Ciprés

