Manzana 65

Calle de l' Violin
Número 3 y 32 acc.º de Torre Nueva
Pisos 4 Planta prál
Propietario D. Capitulo del Pilar

Calle de P.za de San Felipe
Número 12 y 1.º del Violin
Pisos 3 Planta pral
Propietario, D. Angel Vidal

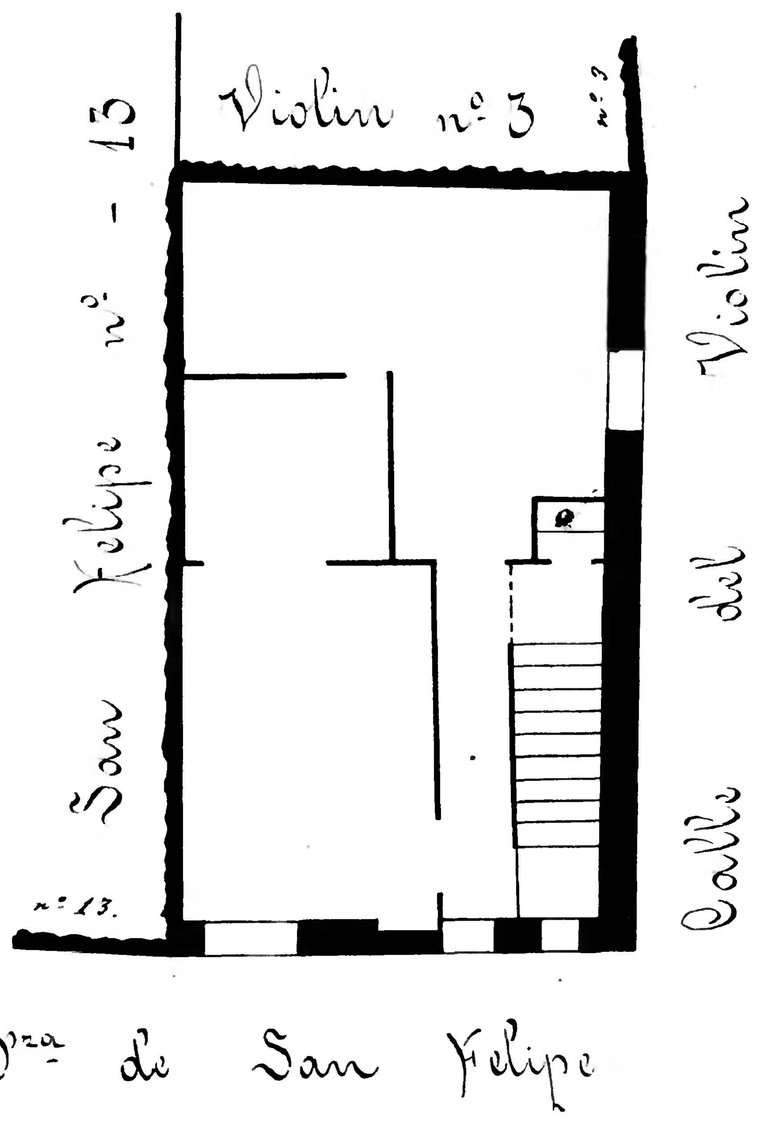

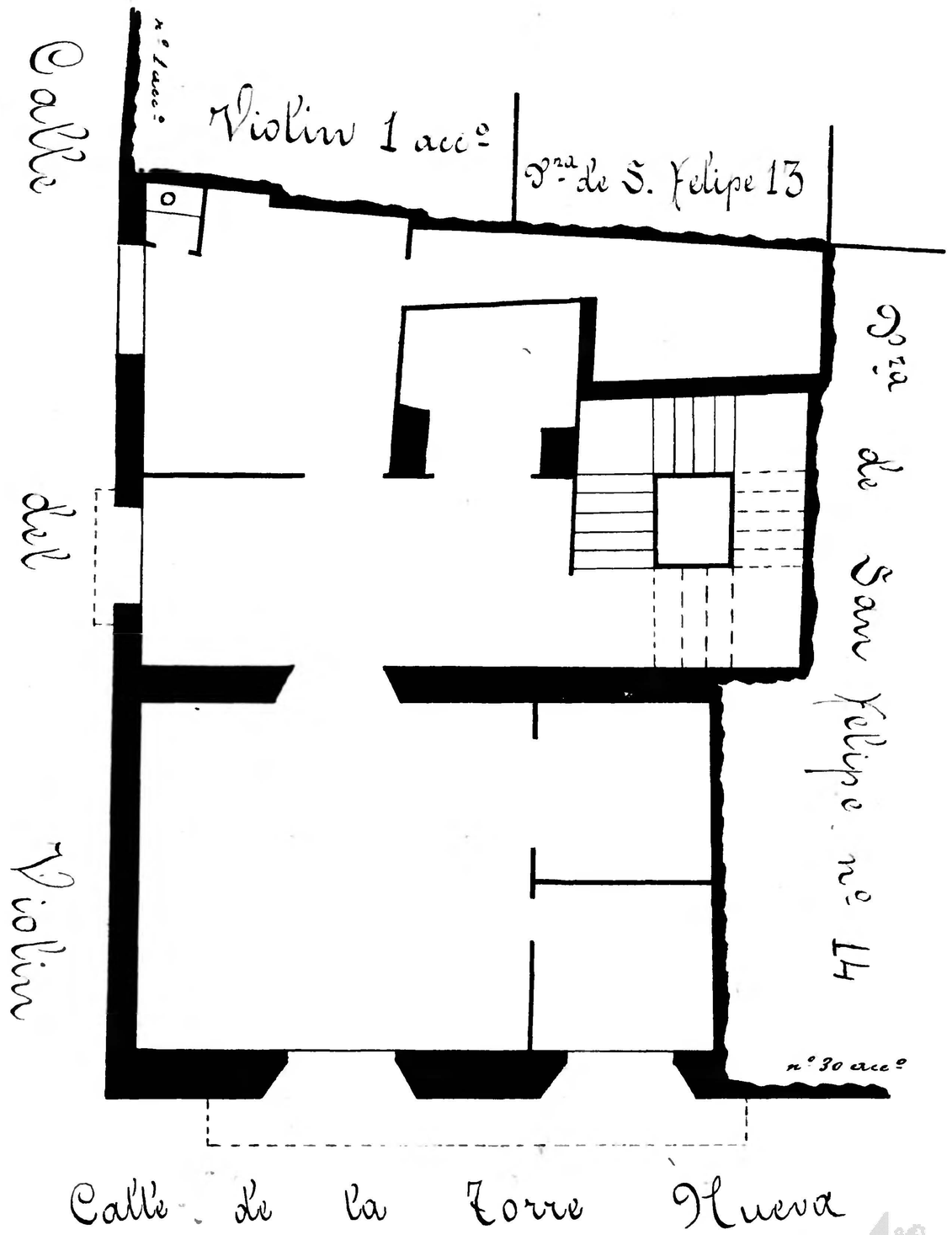

10 0 1 2 3 4 5 6 7 8 9 10 cm

Zaragoza Archivo Municipal AYUNTAMIENTO