Calle de la Montera
Número 3
Pisos 5 Planta piso 2º
Propietario, D. Ramón Claver

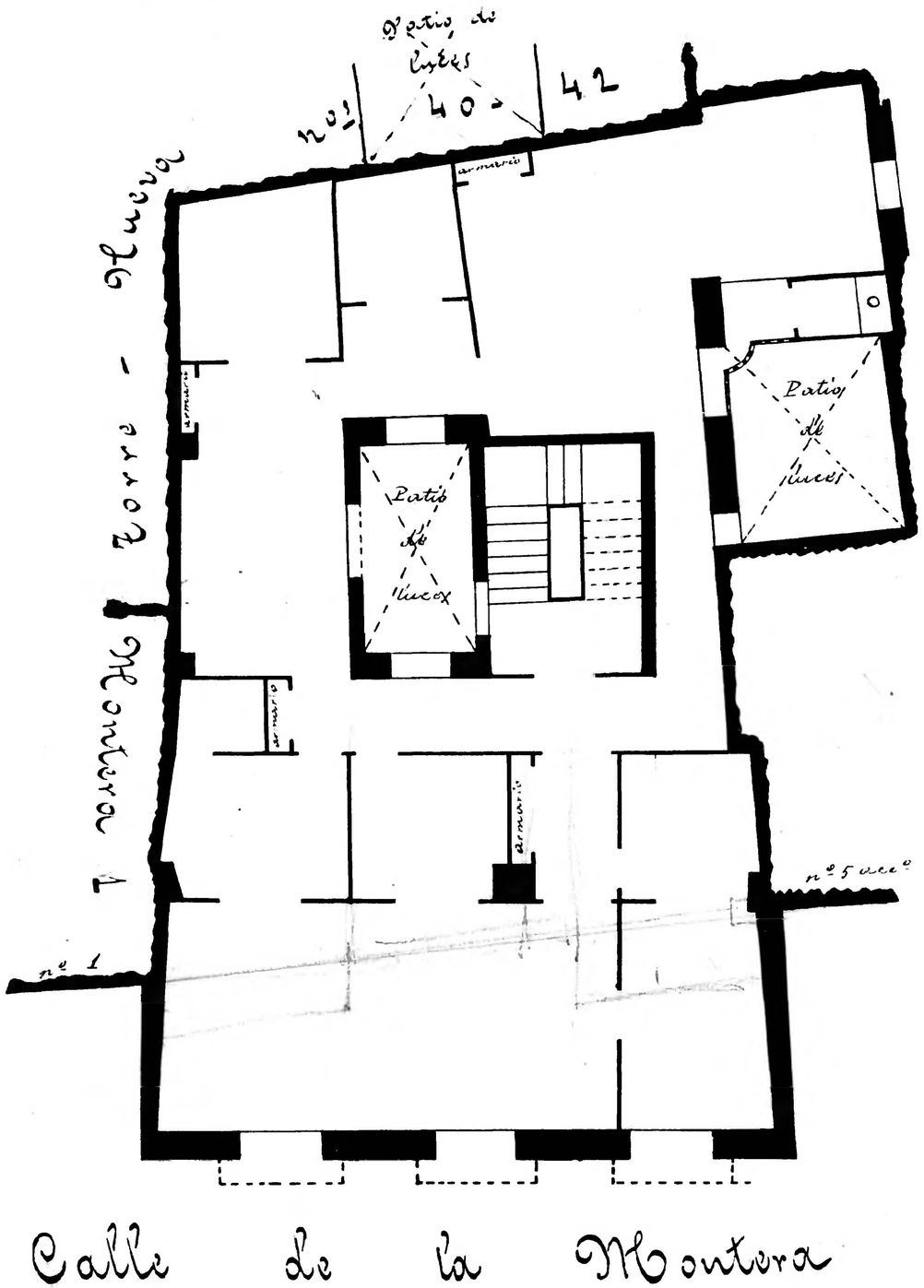

Calle de la Montera
Número 1
Pisos 5 Planta prial
Propietario, D.

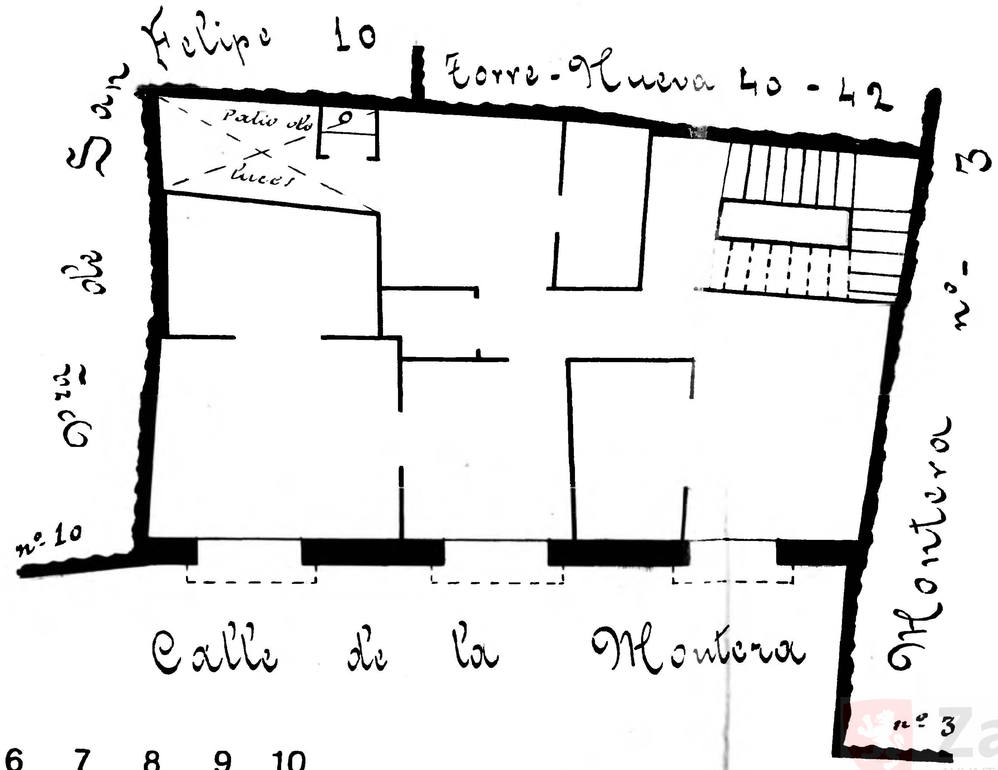

Zaragoza
AYUNTAMIENTO
Archivo Municipal