Pza de Sás - nº 4 - Méndez-Núñez - nº 10
Pino - nº 1 accesorio

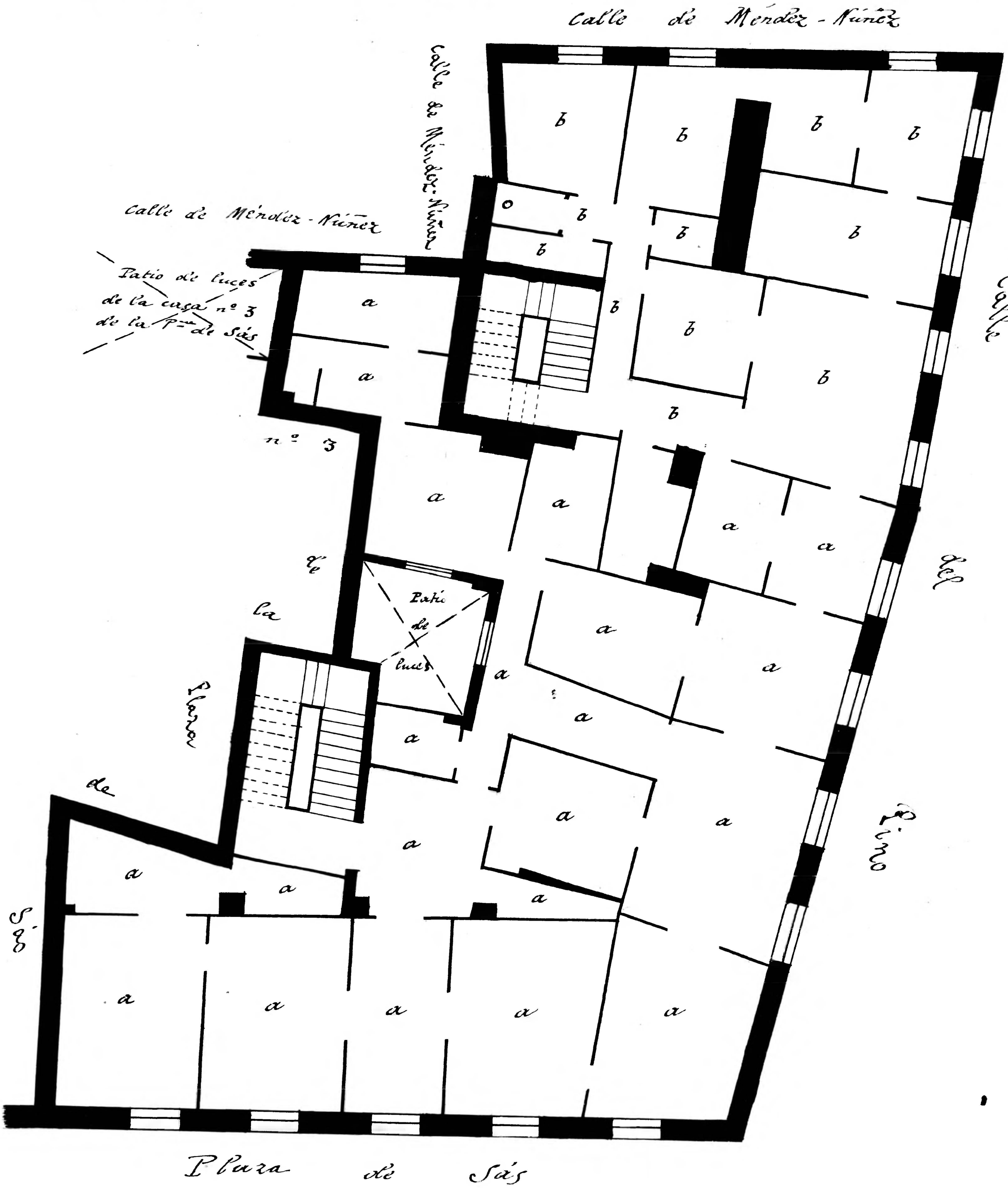

Propietario - D. Antonio Mª de Fro
número de pisos ——— 4
Planta piso 2º — Escala de 1:100

Zaragoza AYUNTAMIENTO