Casa números 11 y 13 de la calle de la Libertad y 7 acc.s de la de Estébanes

Planta del 2.do piso = Pisos B. Propietario D. Antonio Lafiguera

Libertad 11 y 13 Estébanes 7 acc.s

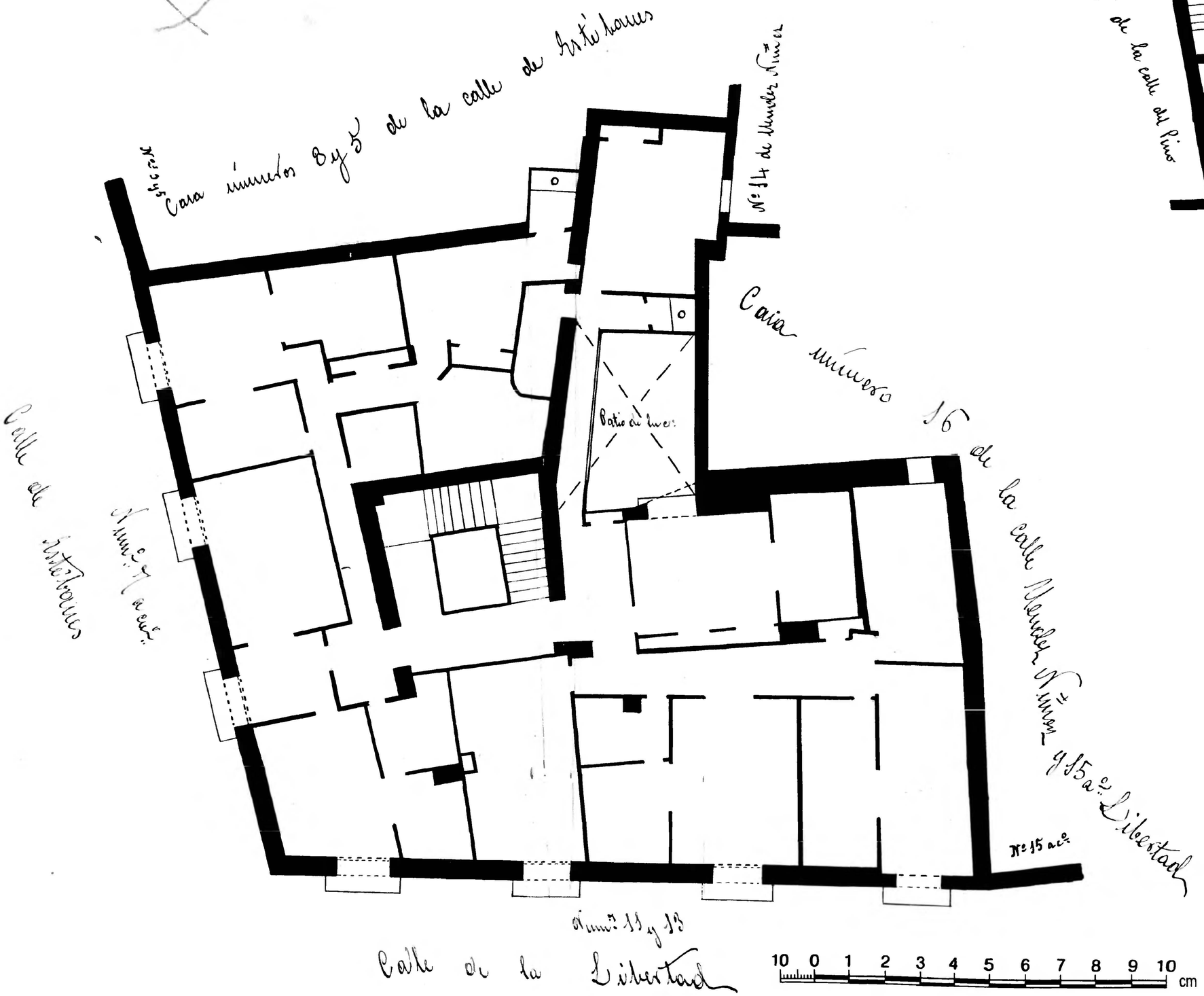

Pino 8

Casa número 8 de la calle del Pino

Planta del piso 2.º Piso 2

Propietario Sr. Literato Moro

Zaragoza Archivo Municipal