Casa número 16 de la calle Mendez Núñez y 15 de la Libertad

Planta del 1er pio. Pios B. Propietario D. Mariano Huesca (Administrador)
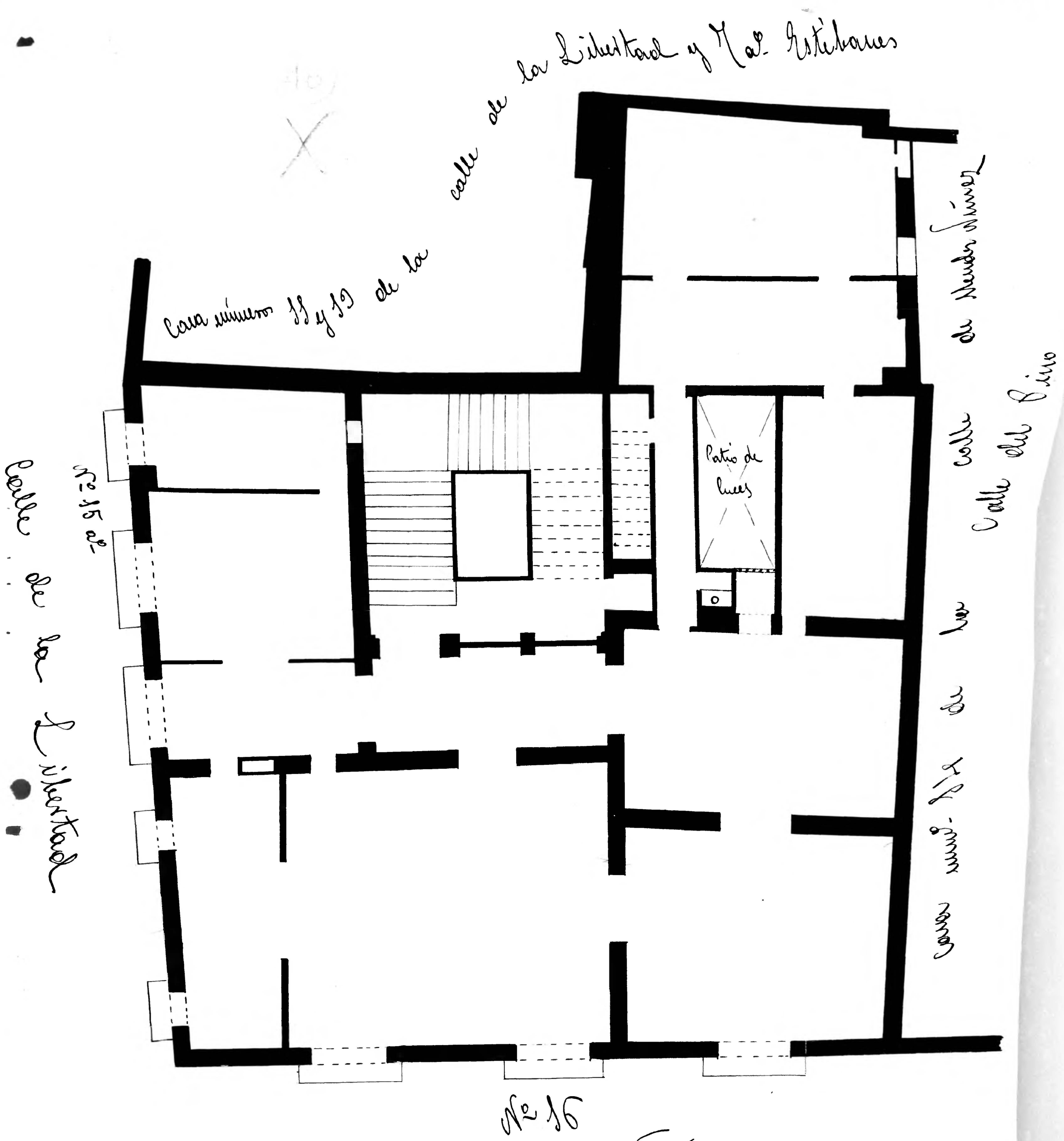
Mendez Nuñez 16 Libertad 15