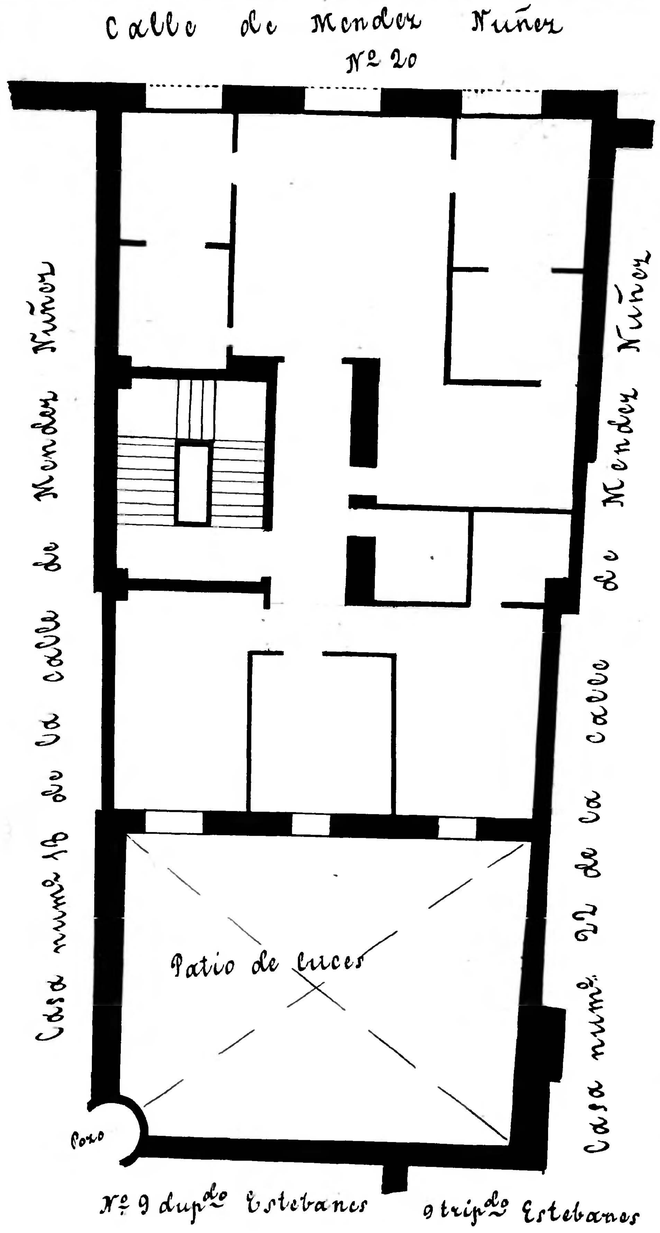

Casa numº 20 de la calle de M. Nuñez
Planta del 1er piso. Pisos 4
Administrador. D. Constantino Delgado

Mendez Nuñez 20

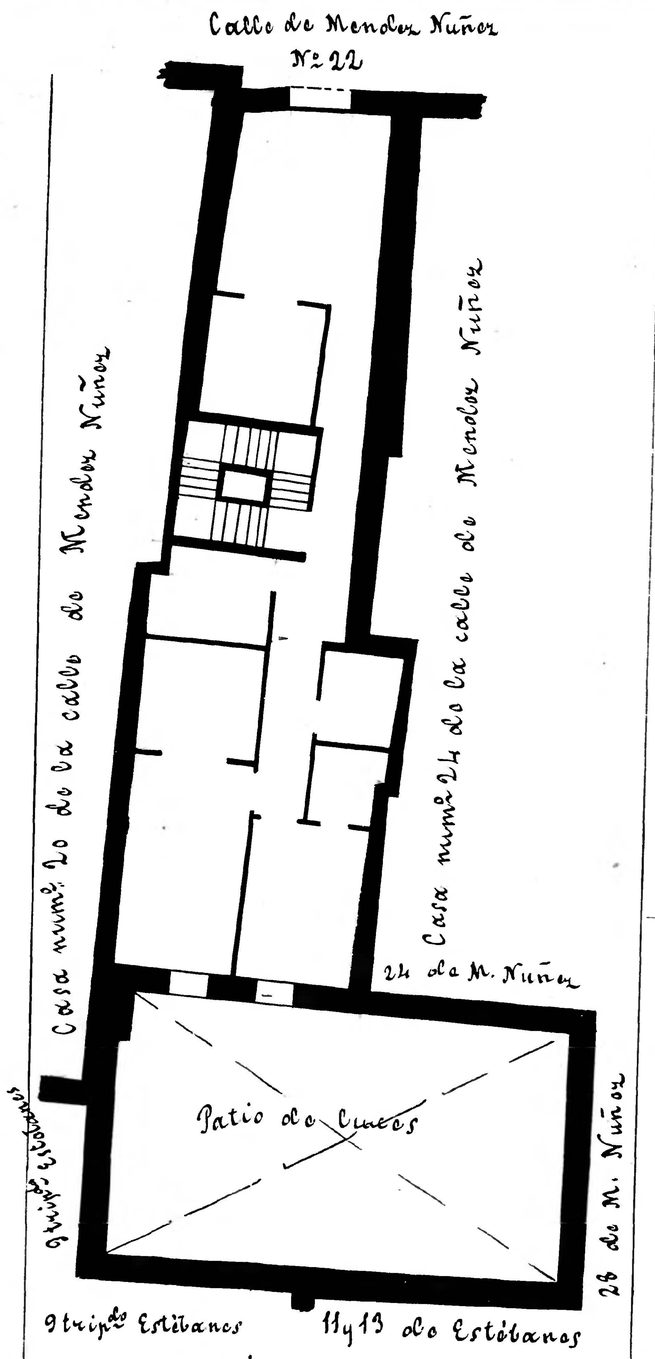

Casa numº 22 de la calle de Mendez Nuñez
Planta del 1er piso. Pisos 4
Administrador D. Constantino Delgado

Mendez Nuñez 22

Mendez Nuñez 26

Casa nº 26 de la calle de Mendez Nuñez
Planta del 1er piso. Pisos 4
Propietario D. Dionisio Martin
Nota. La parte señalada con la letra A esta sobre la casa nº 28 de Mendez Nuñez

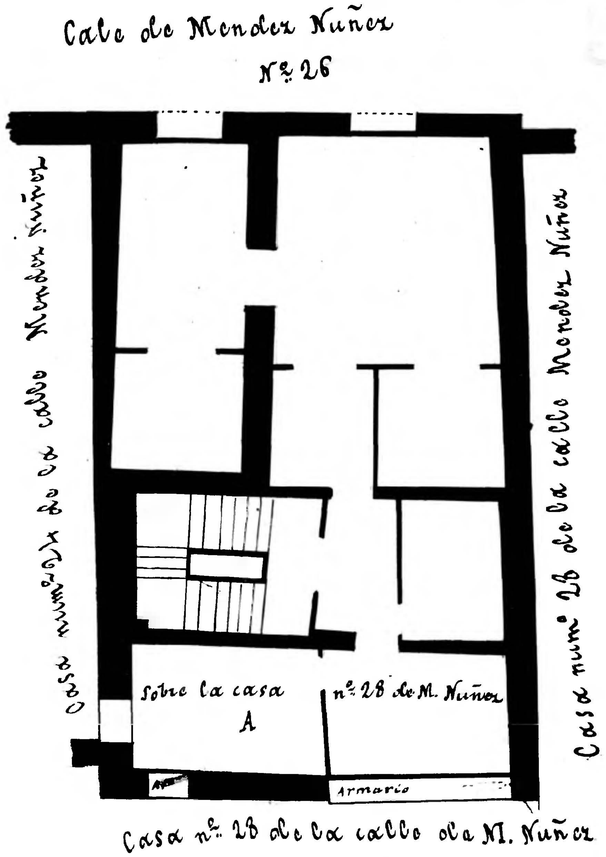

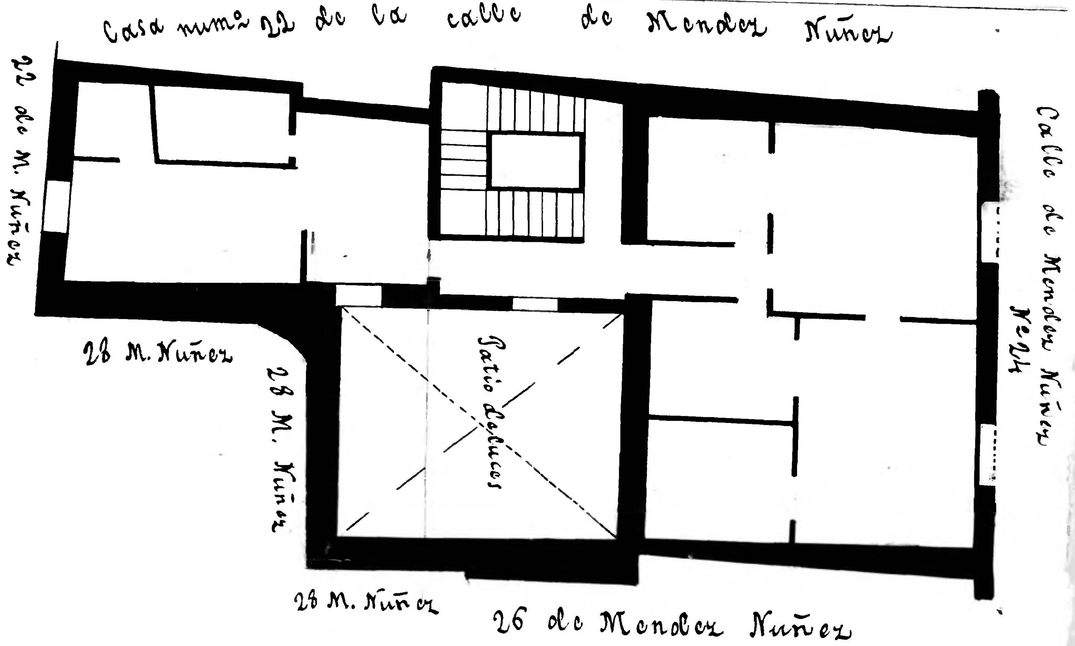

Casa numº 24 de la calle de Mendez Nuñez
Planta del 1er piso. Pisos 4
Propietario D. Mariano Jimenez

Mendez Nuñez 24

Zaragoza
AYUNTAMIENTO
Archivo Municipal

10 0 1 2 3 4 5 6 7 8 9 10 cm