casa nº 9 de la calle de Estébanes

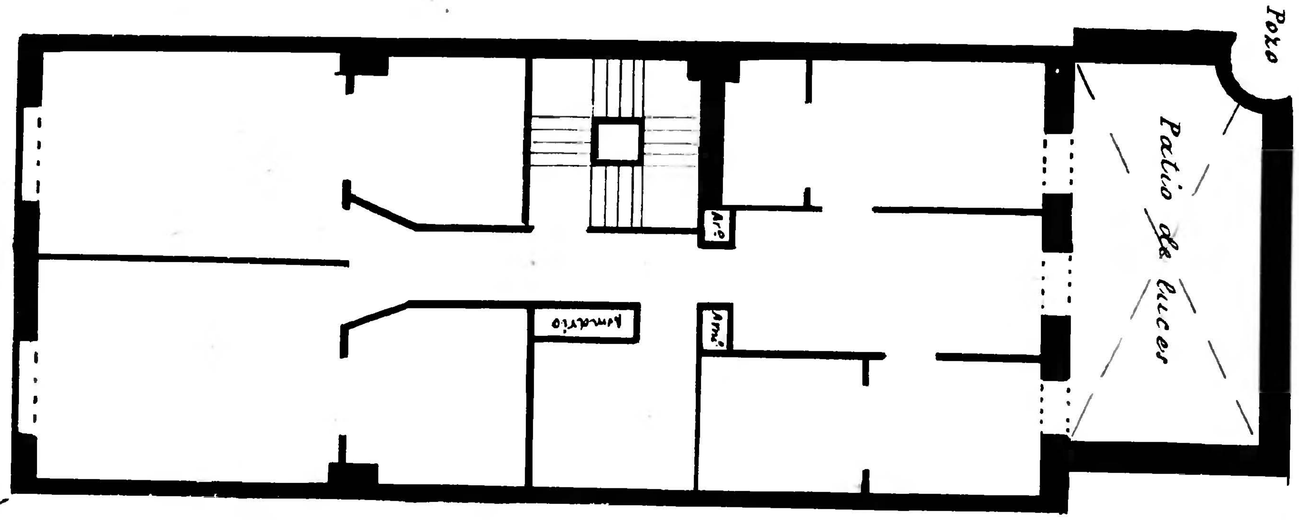

casa nº 9 triplicado de la calle de Estébanes

Casa nº 9 dº de la calle de Estébanes

Propietario D. Eugenio Aladi.

Planta 1er piso.. Pisos 3

Estébanes 9 dº

Estébanes 19

casa nºs 15 y 17 de la calle de Estébanes

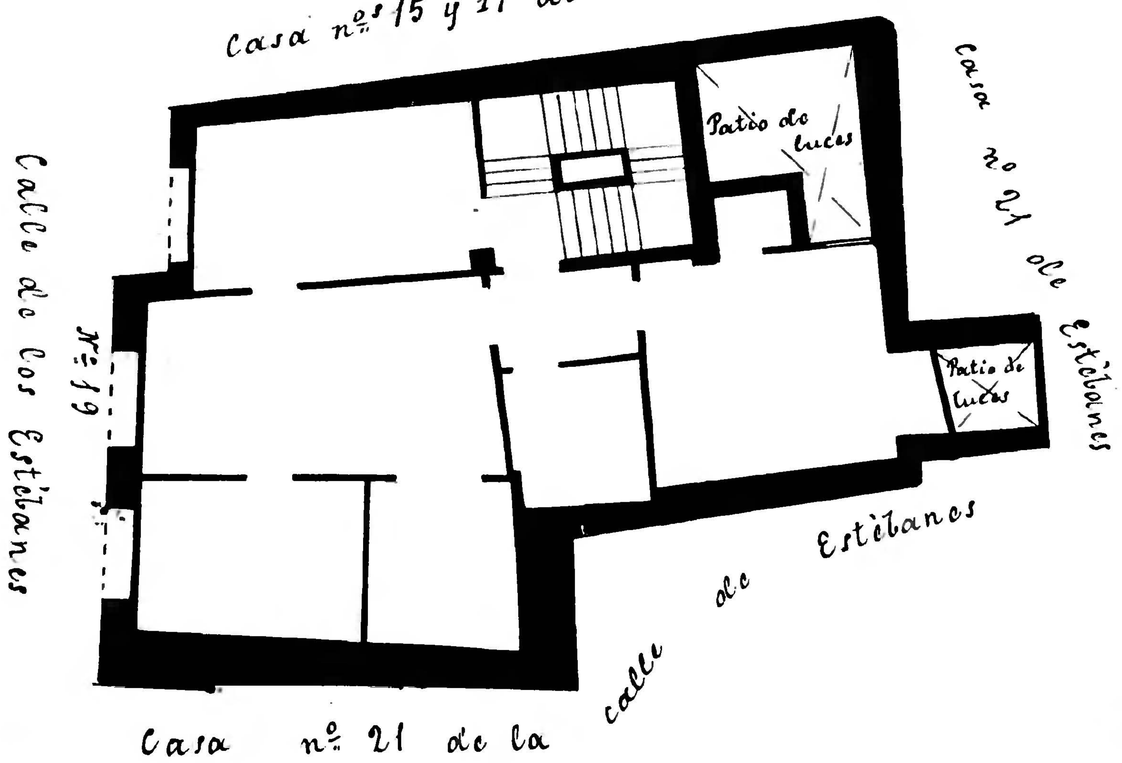

Casa nº 21 de la

Casa nº 19 de la calle de los Estébanes

Planta 1er piso. Pisos 3

Propietario D. Joaquín Puey

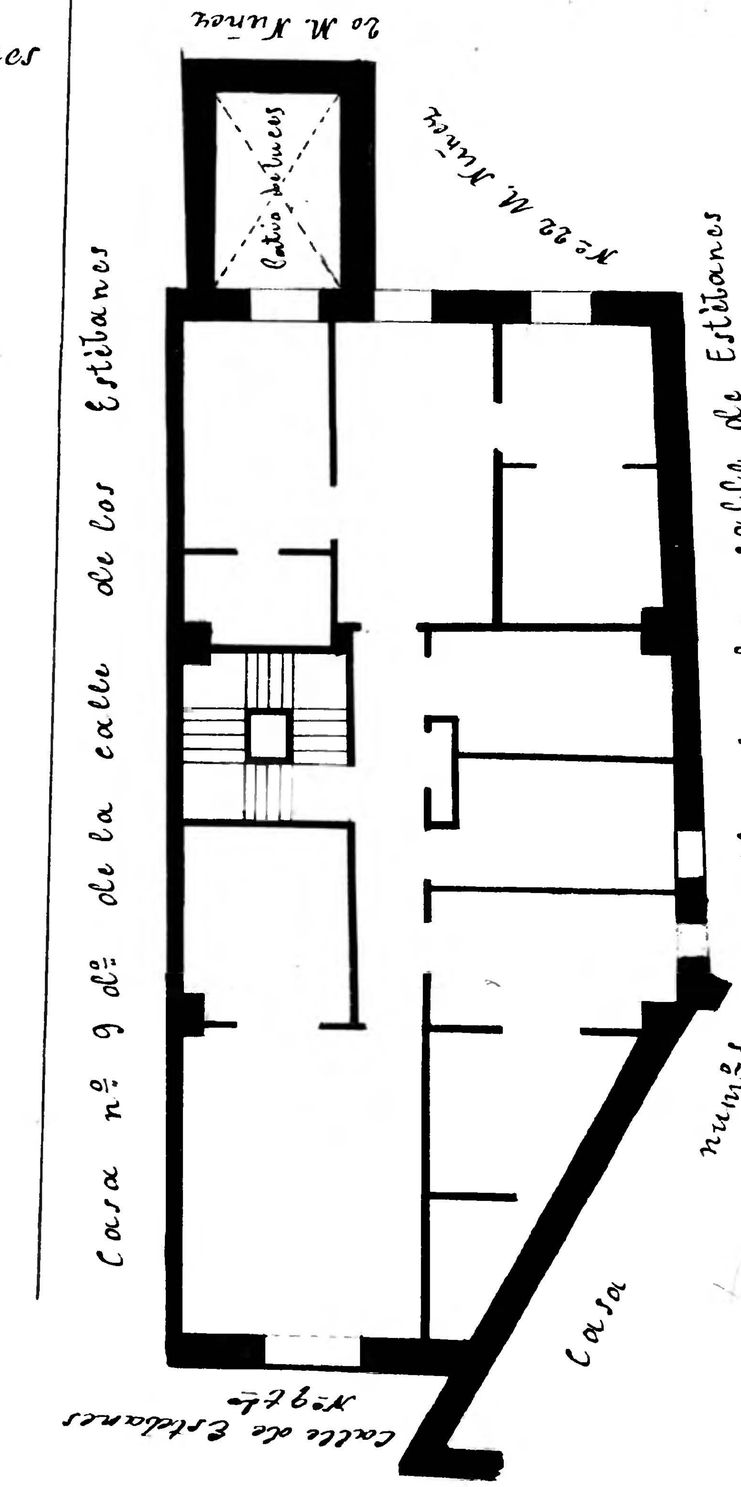

Casa nº 9 tº de la calle de los Estébanes

Planta 1er piso = Pisos 3.

Propietario D. Miguel Mañero

Estébanes 9 tº

Zaragoza Archivo Municipal