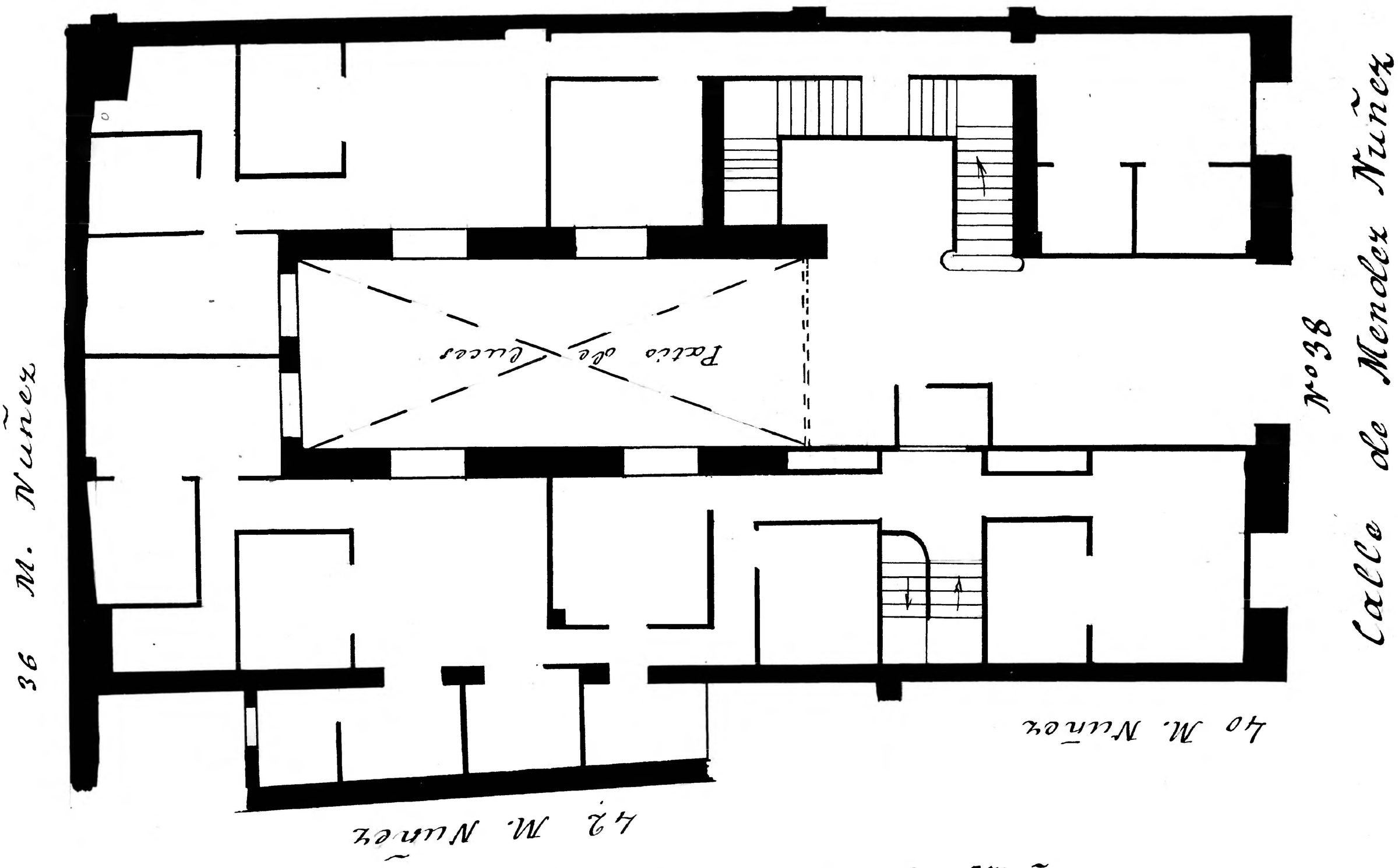

Casa nº 38 de la calle de Mendez Nuñez
Planta baja y 1er piso = Pisos 4
Propietario D. Mariano Baselga

Mendez Nunez 38

10 0 1 2 3 4 5 6 7 8 9 10 cm

Zaragoza Archivo Municipal