Casa num.º 3 de la calle de Cinegio (Casino Republicano)

Planta del 1.er piso. Pisos 2

Propietario D.

Cinegio 3 =

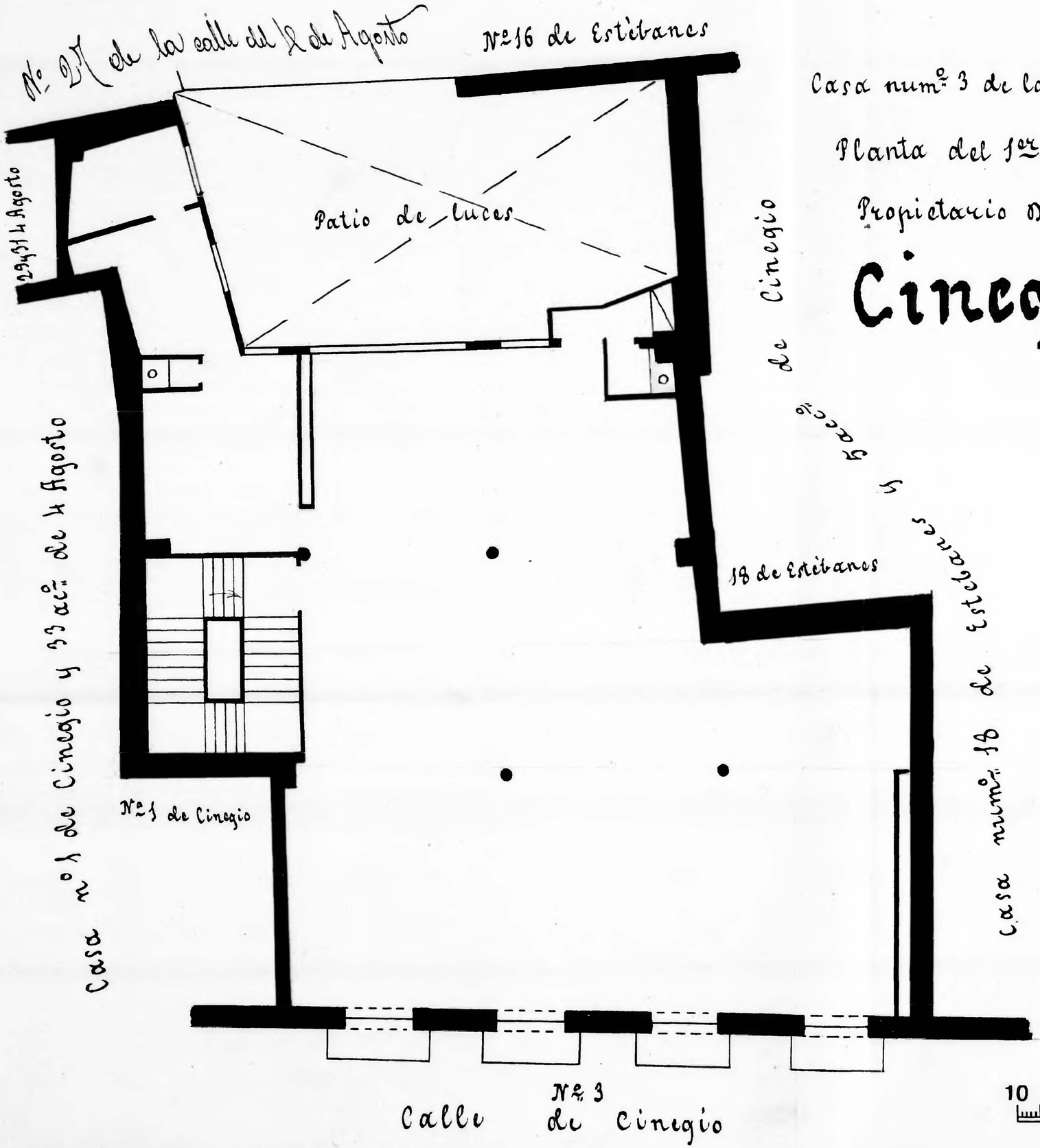

10 0 1 2 3 4 5 6 7 8 9 10 cm

Zaragoza AYUNTAMIENTO Archivo Municipal