Casa número 27 de la calle del 4 de Agosto.

Almacen bajo. Pisos 2.

Propietario Dn José Mª Garza
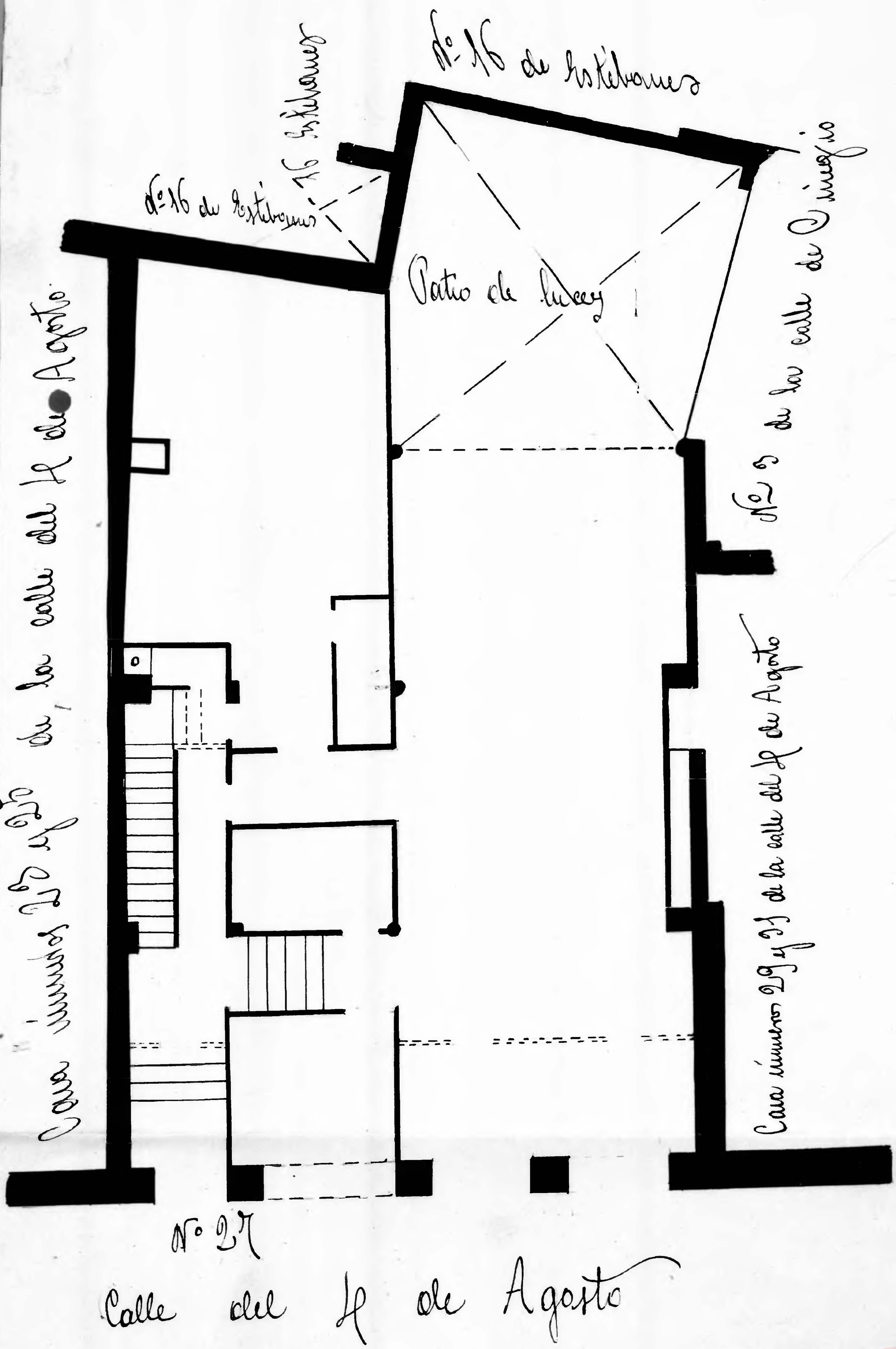
27