59

4 de Agosto - nos 7 y 9

Propietario - Garcia Gil hermanos

número de pisos ——— 4

Escala de 1/100
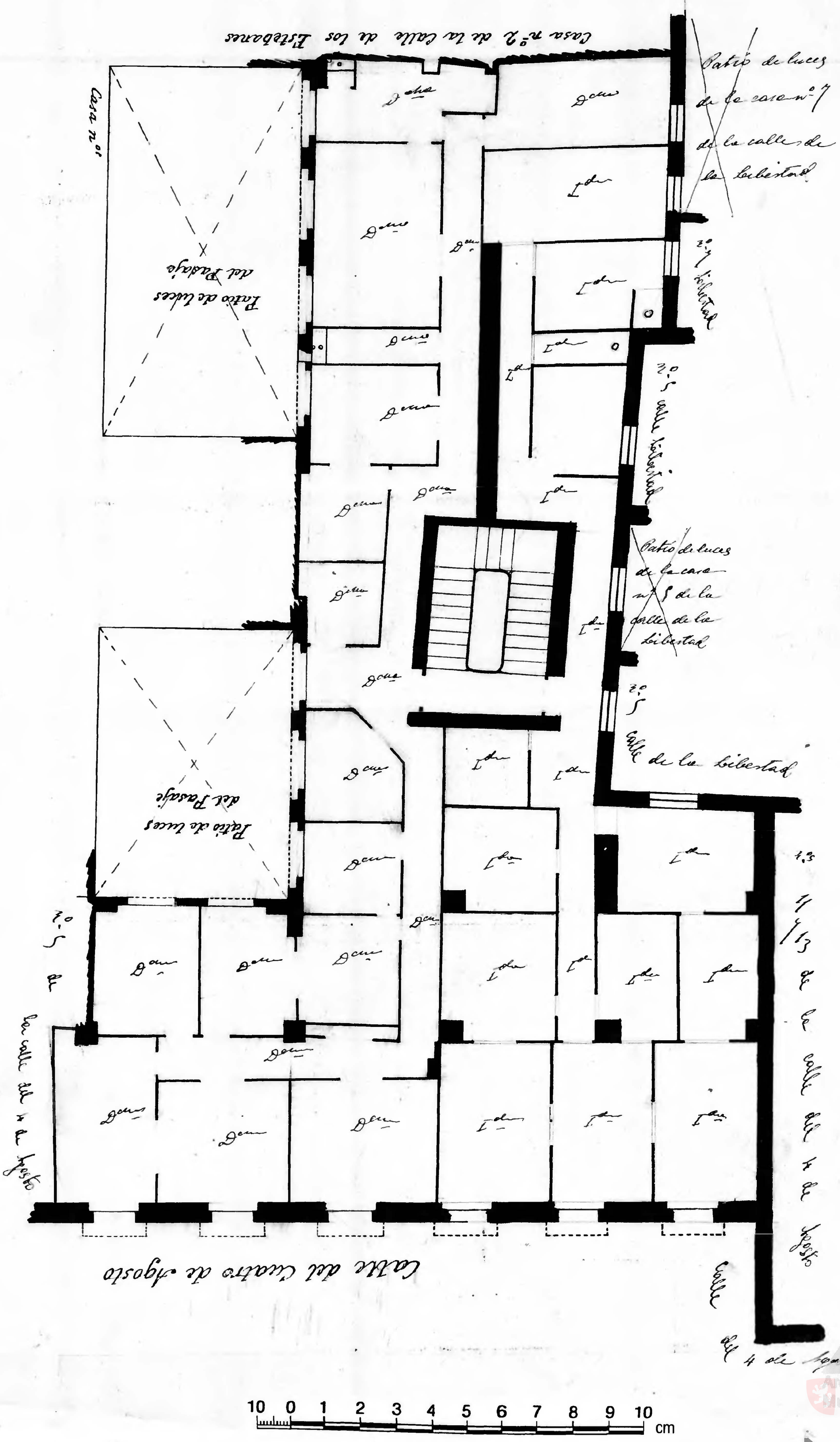
Planta piso 2.º