59

4 de Agosto - nº 5

Propietario - D. ~~Antonio~~ Garcia Gil hermanos

número de pisos ——— 4

Planta piso 1º ——— Escala de 1:100

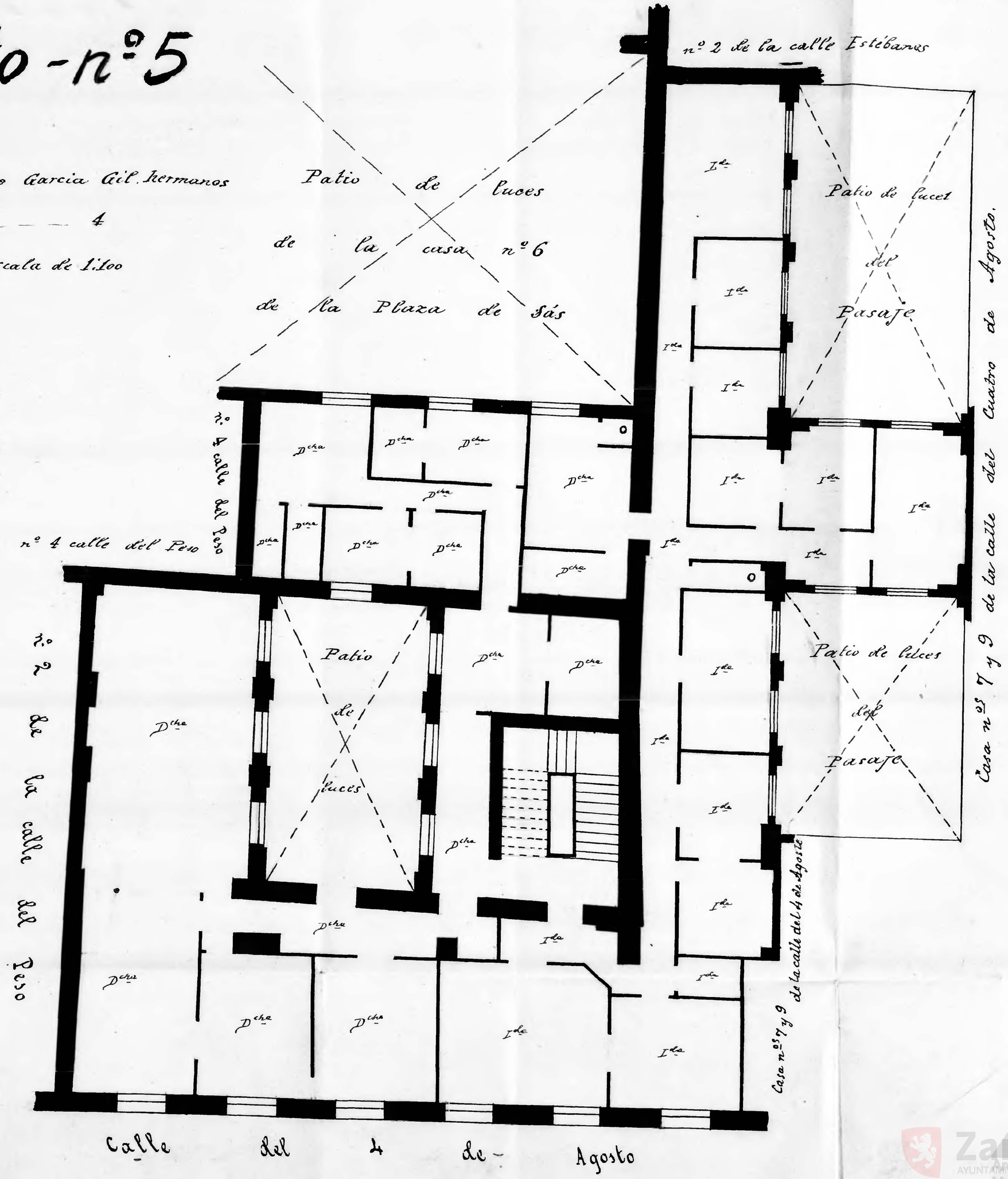

10 0 1 2 3 4 5 6 7 8 9 10 cm

Zaragoza Archivo Municipal