Estébanes - nº 2

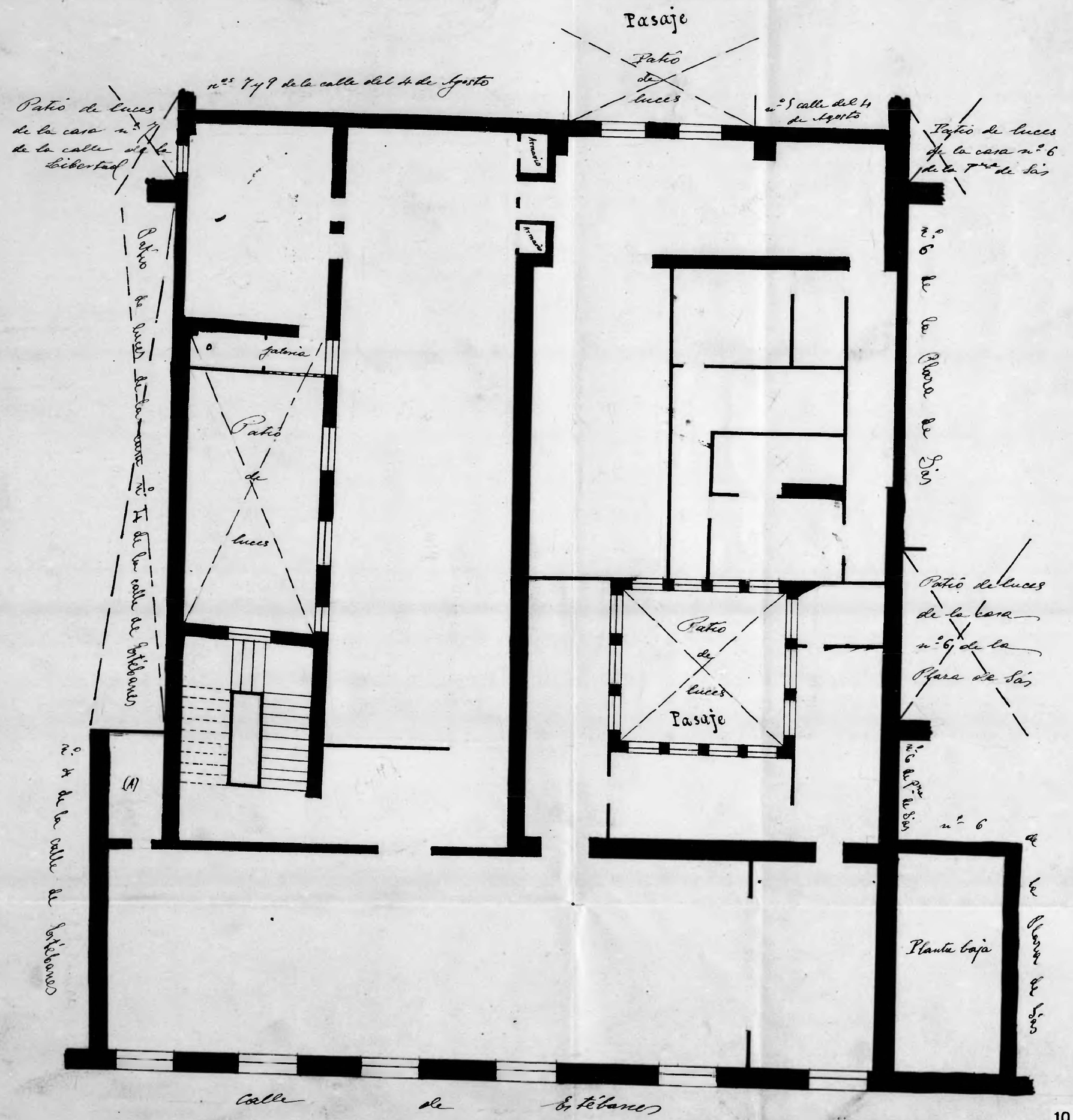

Propietario - D. Antonio García Gil
número de pisos ——— 3
Planta piso 1º ——— Escala de 1:100

Nota El rectángulo señalado con la letra (A) cae encima de la casa nº 4 de la calle de Estébanes.

Zaragoza AYUNTAMIENTO Municipal