(Nota) La parte señalada con puntos rojos esta tomada por piso pral y el resto de la habitación por planta baja.

Calle de D. Alfonso
Número 11 y Fuenclara 5-7 y 9
Pisos 5 Planta baja y pral
Propietario, D. Hos de D. José Lopez Cativiela

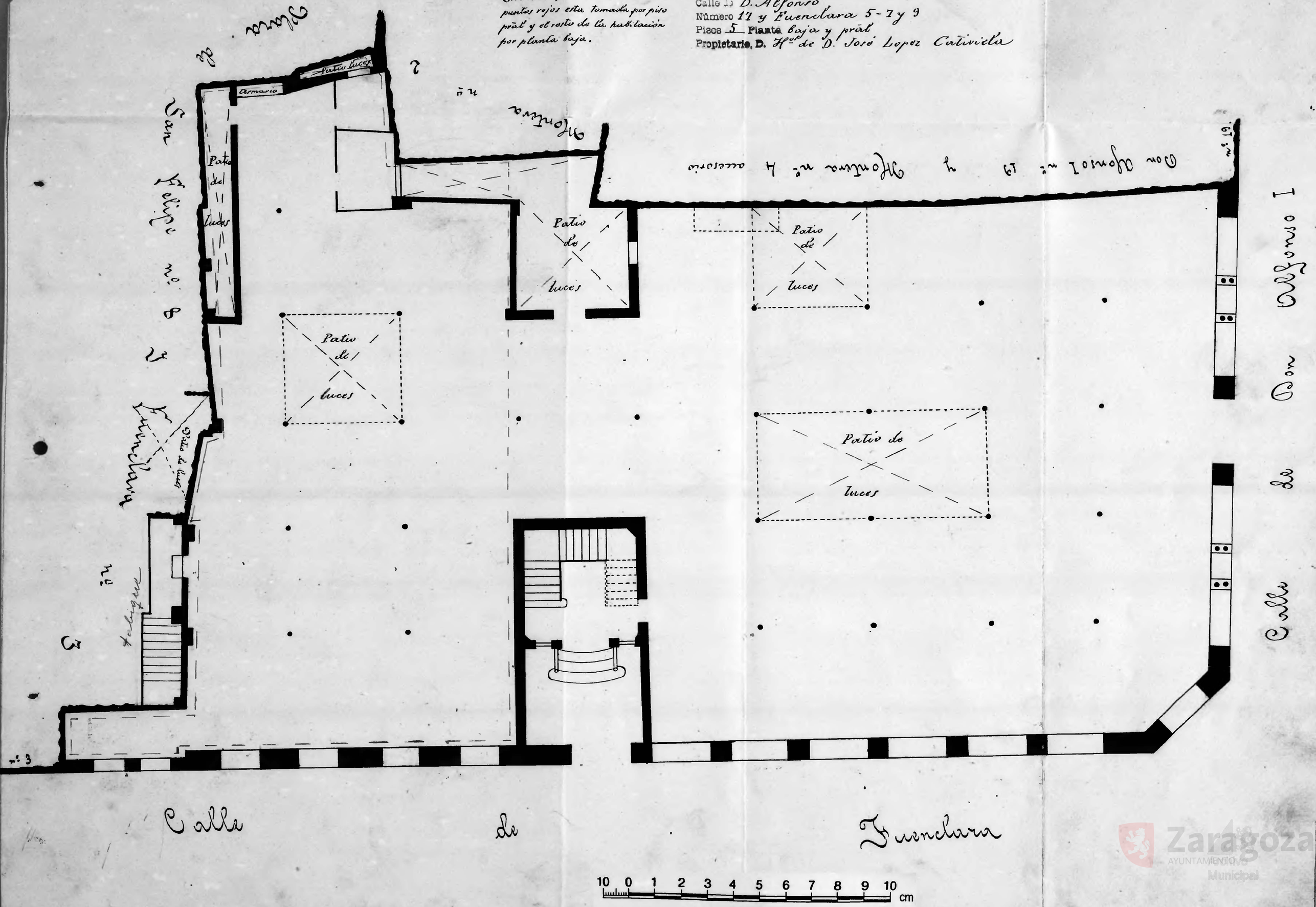

Zaragoza AYUNTAMIENTO Municipal