Manzana-nº 55

Calle de la Torre-Nueva
Número 20
Pisos 4 Planta baja
Propietario, Dª Julia Brún

Callejón particular señalado con el nº 2 de la Plaza de San Felipe.

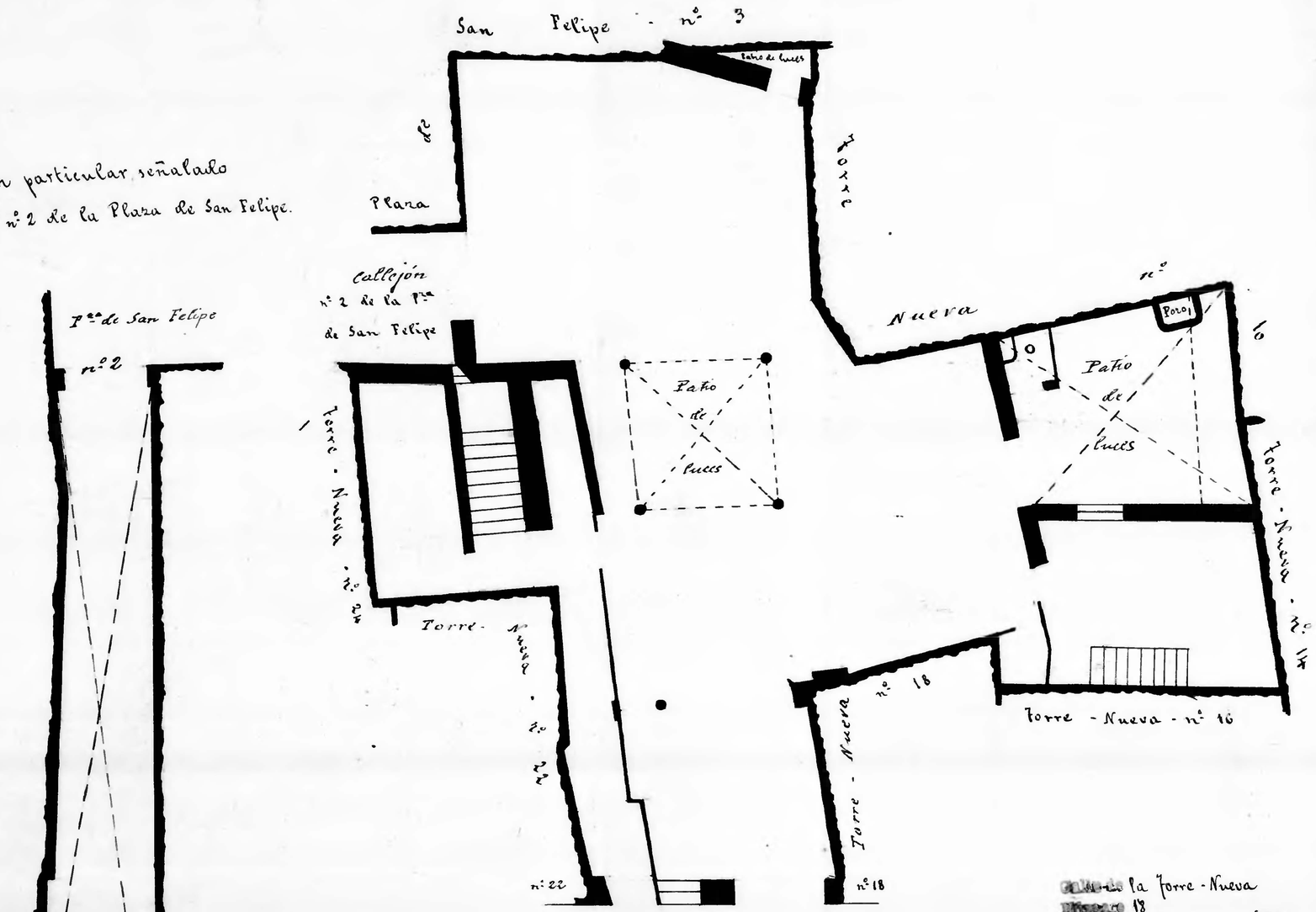

Calle de la Torre - Nueva

Calle de la Torre - Nueva
Número 14
Pisos 4 Planta piso 2º
Propietario, Dª María Ballado

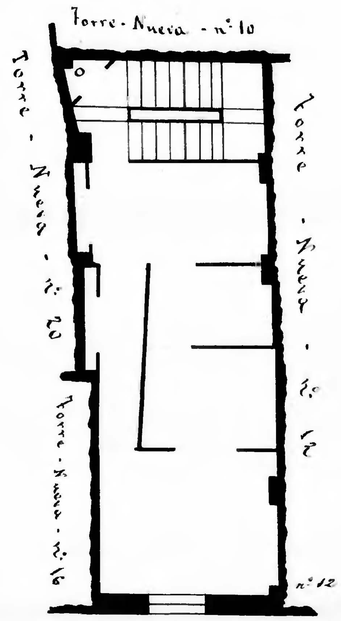

Calle de la Torre - Nueva

Calle de la Torre - Nueva
Número 18
Pisos 5 Planta piso pral
Propietario, Dª Julia Brún

Calle de la Torre - Nueva
Número 16
Pisos 5 Planta piso pral
Propietario, Dª Julia Brún

Calle de la Torre - Nueva
Número 22
Pisos 5 Planta piso pral
Propietario, Dª Julia Brún

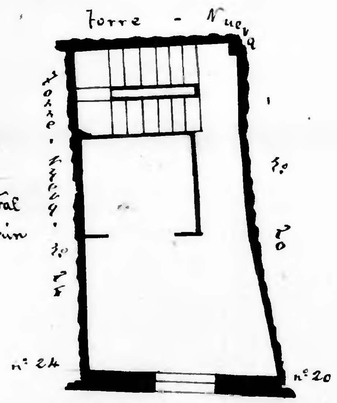

Calle de la Torre - Nueva

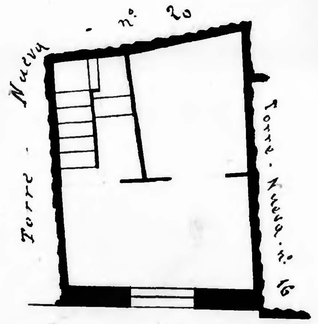

Calle de la Torre - Nueva

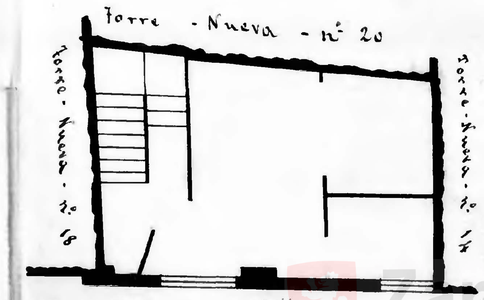

Calle de la Torre - Nueva

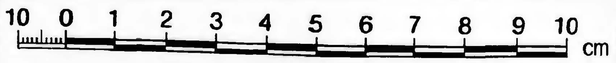

Zaragoza
AYUNTAMIENTO
Archivo Municipal