MANZANA 55

Calle de Torre Nueva
Número 8 y Bureta nº 9
Piso 4º Planta pico principal
Propietario, D.

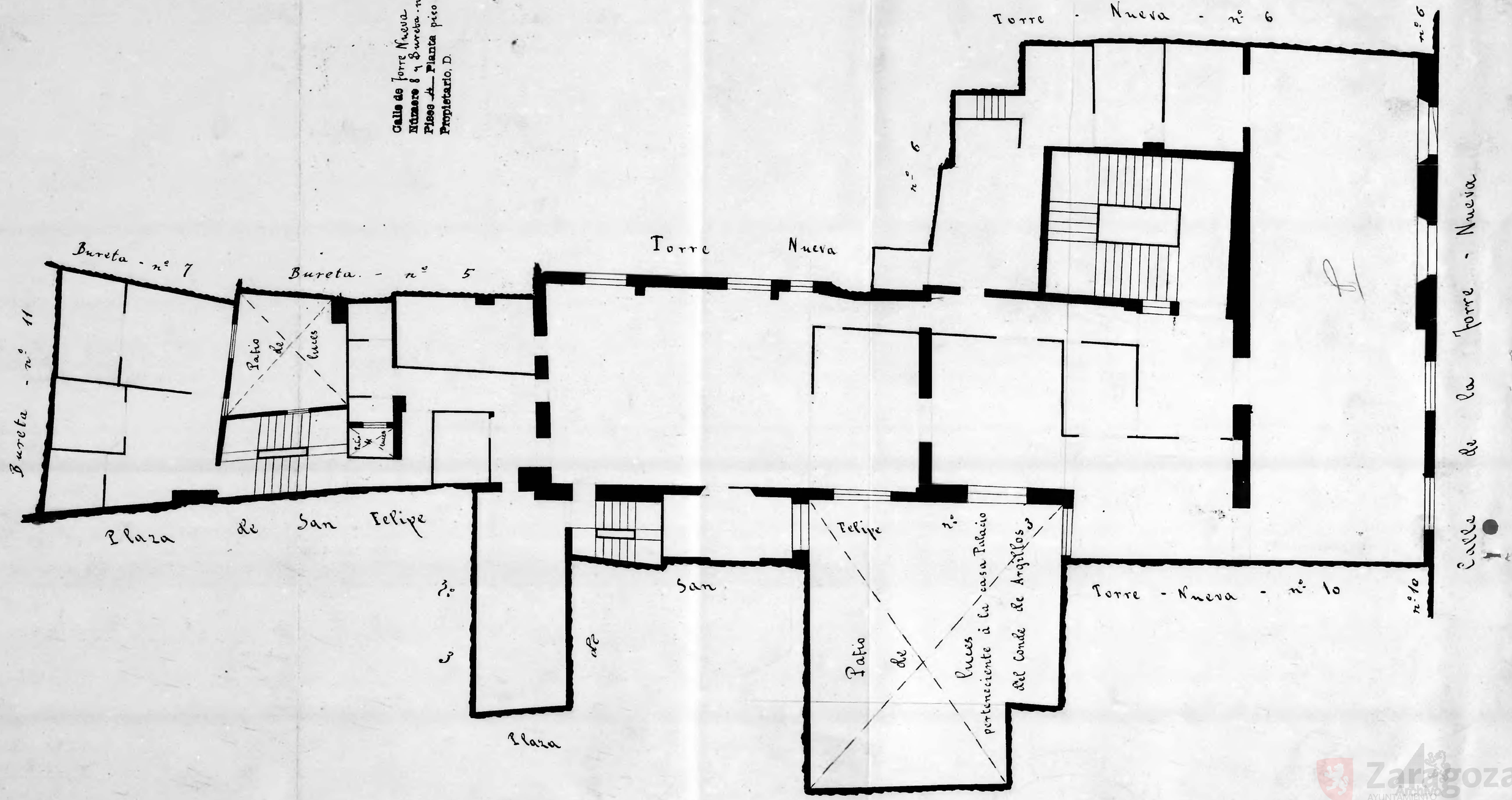

Zaragoza Archivo Municipal