Calle de la Torre-Nueva
Número 6 y Antón-Trillo nº 1 acc.
Piso 4 Planta piso principal
Propietario. D. Conde de Bureta

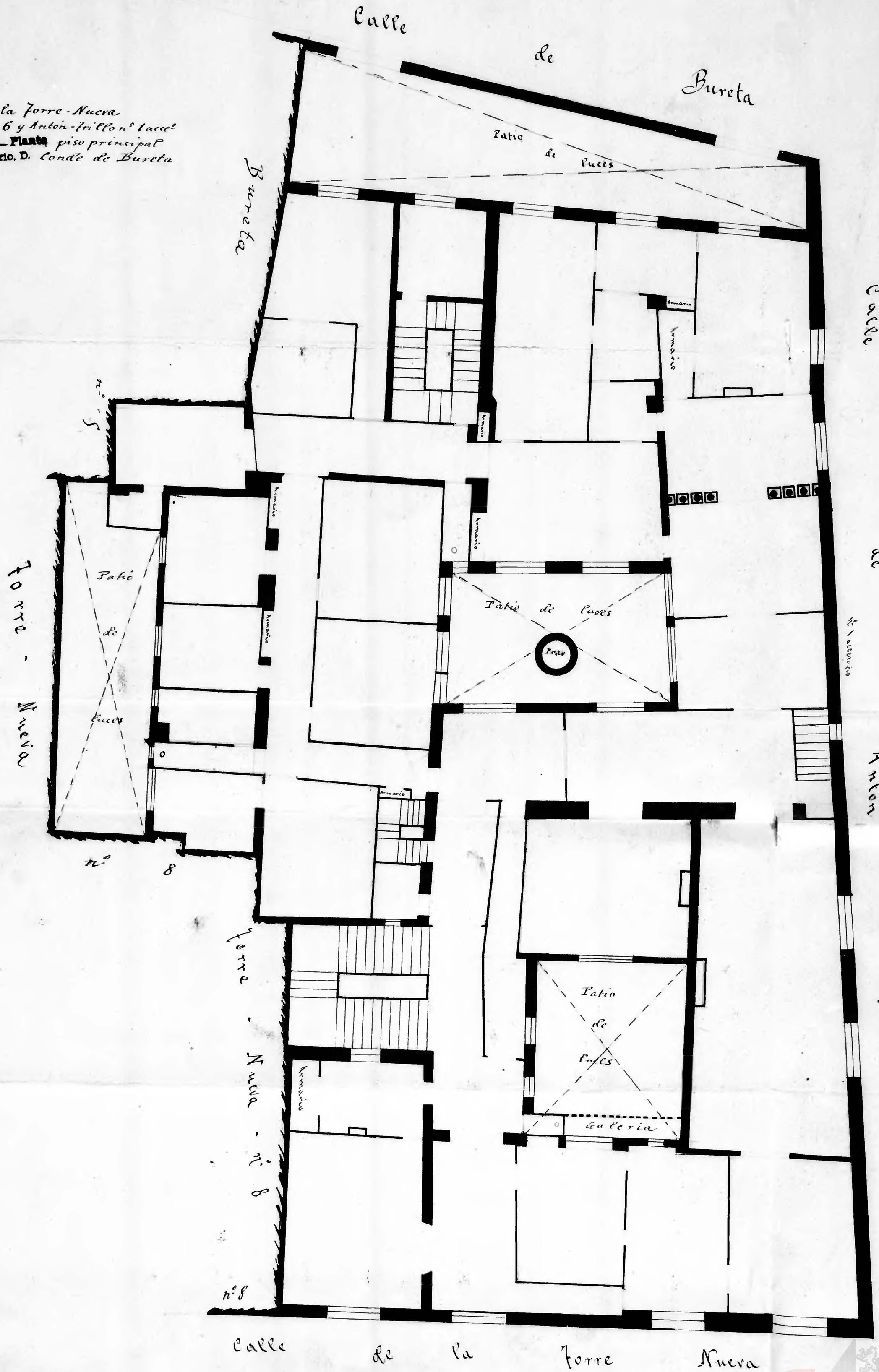

Zaragoza Archivo Municipal