Manzana-nº 54-

6

6º último

Calle de la Torre Nueva
Número 2 acceº y Cerdán nº 54
Pisos 5 Planta piso 2º
Propietario, Dª Vda del Marqués de Peramán

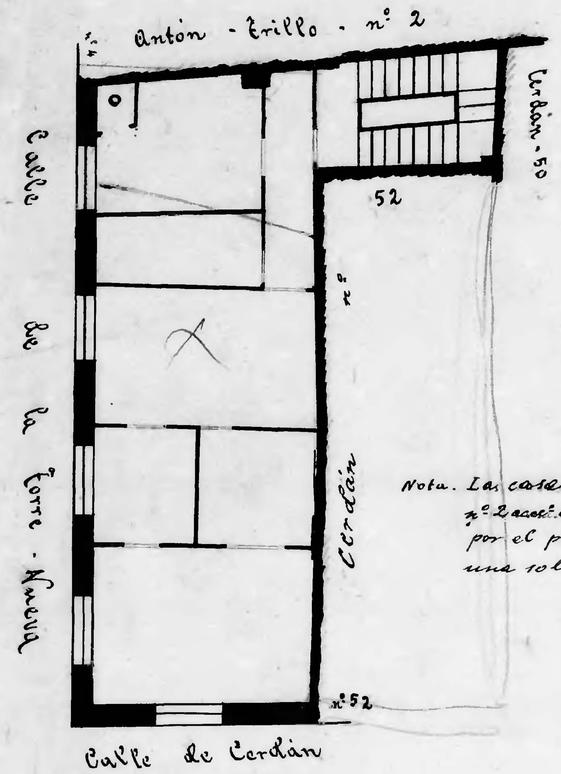

Nota. La casa nº 52 de Cerdán y la nº 2 acceº de Torre-Nueva y 54 Cerdán por el piso principal, forman una sola.

Calle de Cerdán
Número 50
Pisos 5 Planta piso principal
Propietario, D. Mariano Gracia

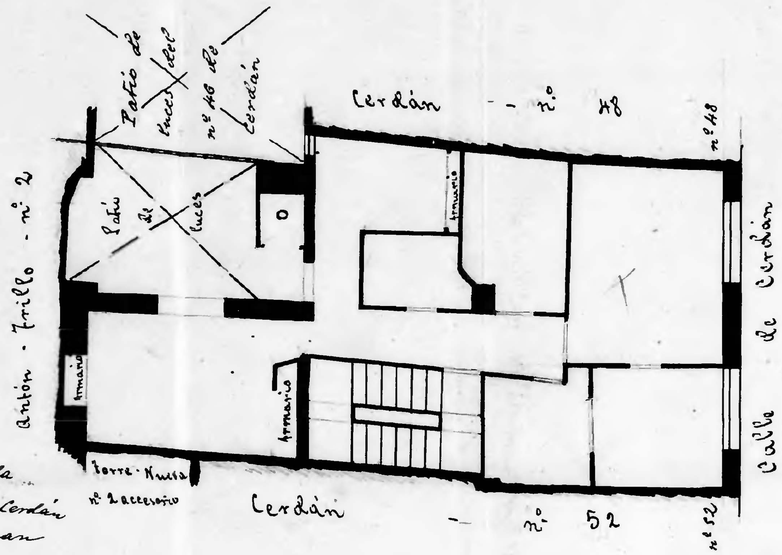

Calle de Burreta
Número 2
Pisos 3 Planta piso principal
Propietario, D. Sta Vda de Alicante

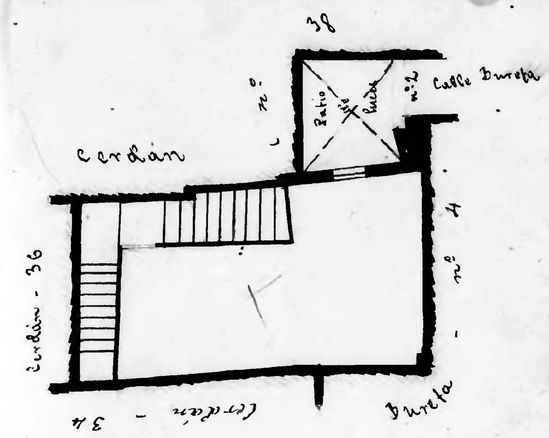

Calle de Cerdán
Número 38
Pisos 5 Planta piso 2º
Propietario Dª Paulina Barto

Calle de Cerdán
Número 46
Pisos 5 Planta piso 2º
Propietario, D. Antonio Pablo

Calle de Cerdán
Número 44
Pisos 5 Planta piso 2º
Propietario, D. Sta Vda de Borderas

Calle de Cerdán
Número 48
Pisos 5 Planta piso 2º
Propietario, D. Mariano Brocona

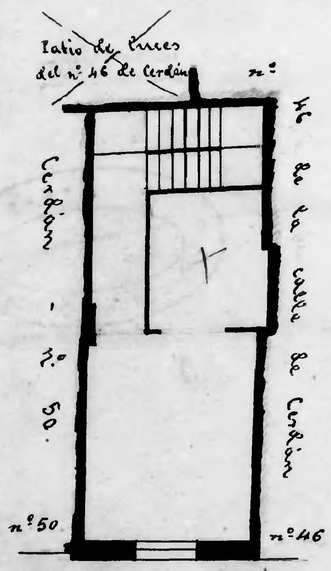

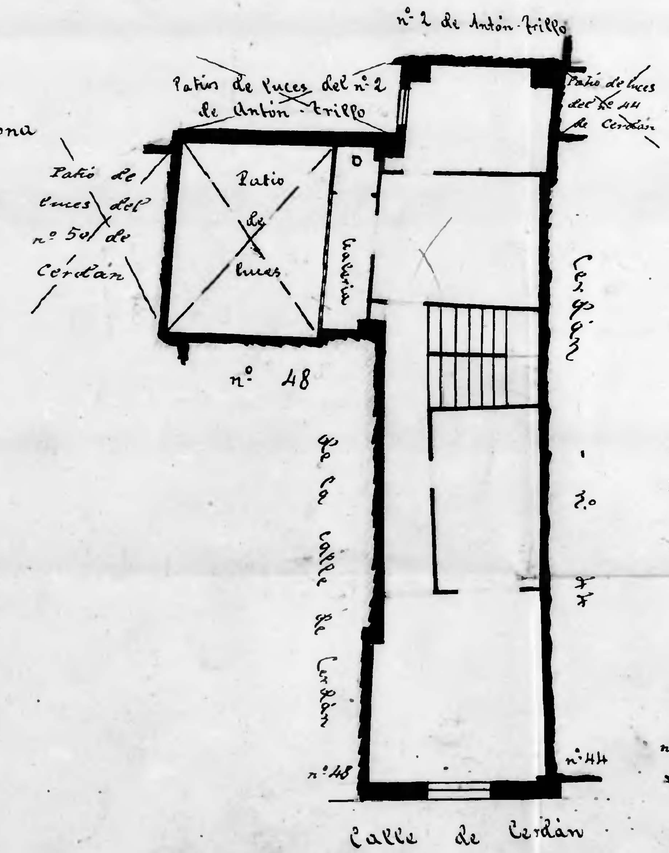

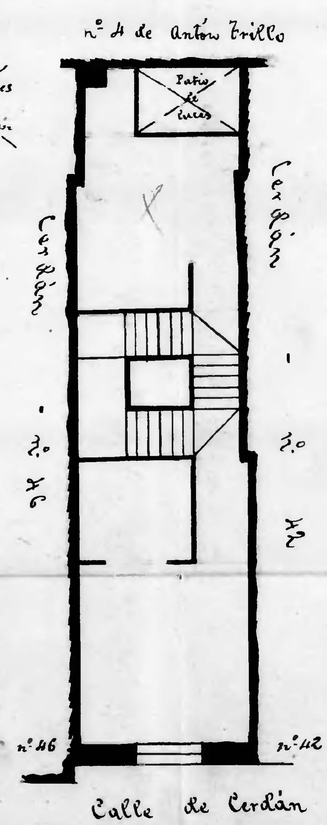

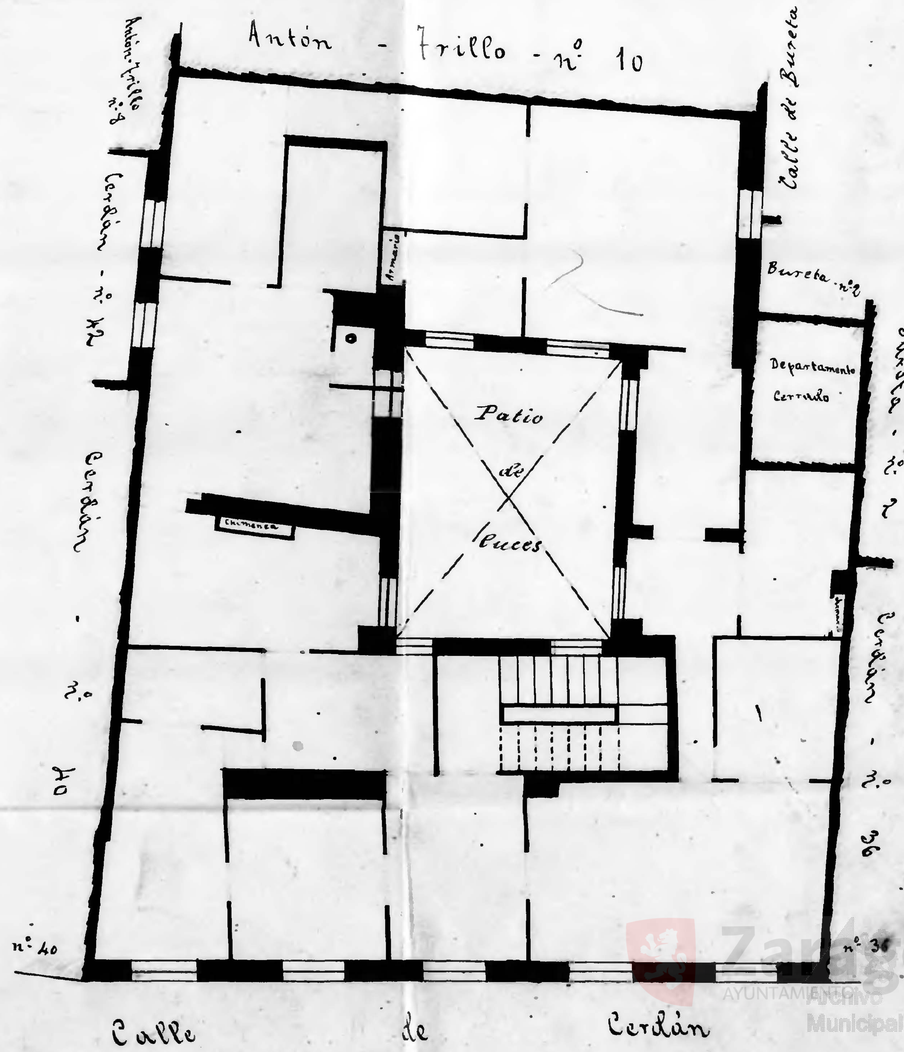

Zaragoza Ayuntamiento Archivo Municipal