Manzana - nº 54

Calle de Antón Trillo -
Número 2 y Torre - Nueva - nº 4
Pisos 5 Planta piso principal
Propietario. D Enrique Pérez Bozal

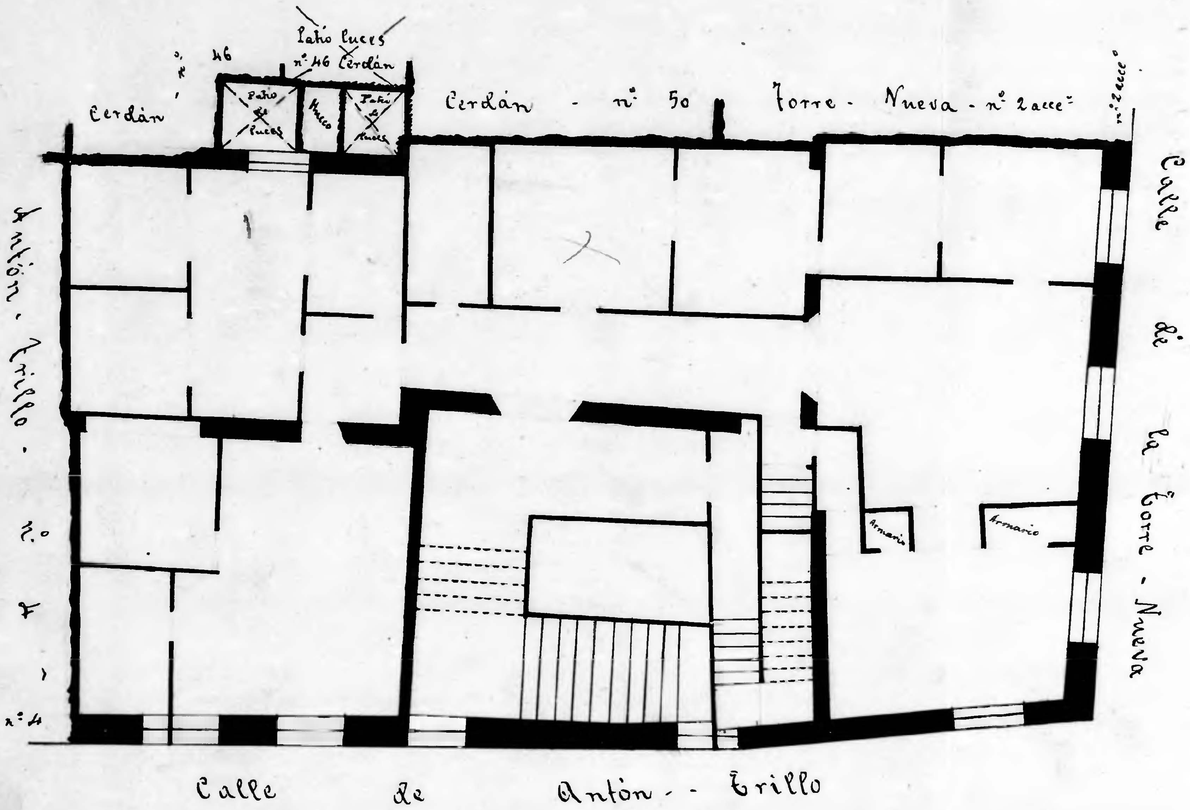

Calle de Cerdán
Número 34
Pisos 4 Planta piso principal
Propietario. D. Mariano Labrador

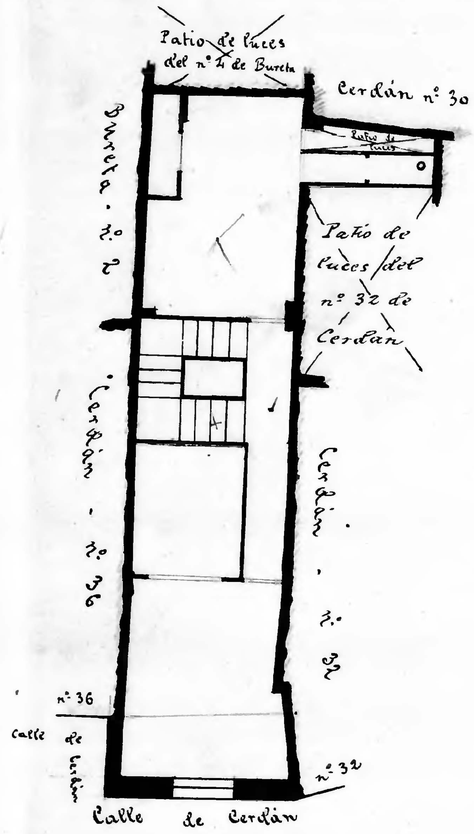

54 - 5

Calle de Cerdán
Número ~~36~~ 32 actual
Pisos 6 Planta piso 2º
Propietario. D. Agustín Pueyo

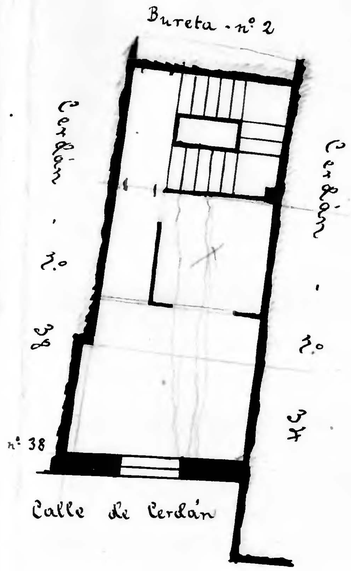

Calle de Cerdán
Número 32
Pisos 4 Planta piso princ
Propietario. Dª Rita Camp

Calle de Antón Trillo
Número 4 y 6 acce.
Pisos 4 Planta piso principal
Propietario. D Ignacio Catalán

Calle de Antón Trillo
Número 8
Pisos 4 Planta piso 1º
Propietario. D. María Lobato

Calle de Antón Trillo
Número 10
Pisos 4 Planta piso principal
Propietario. D. Vda de Alicante

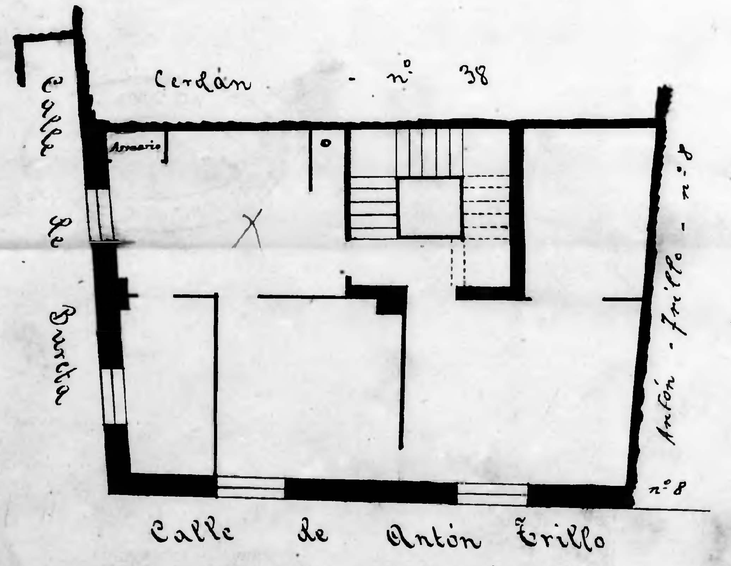

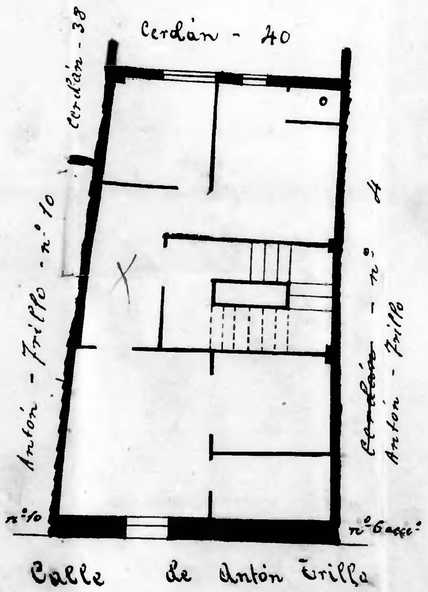

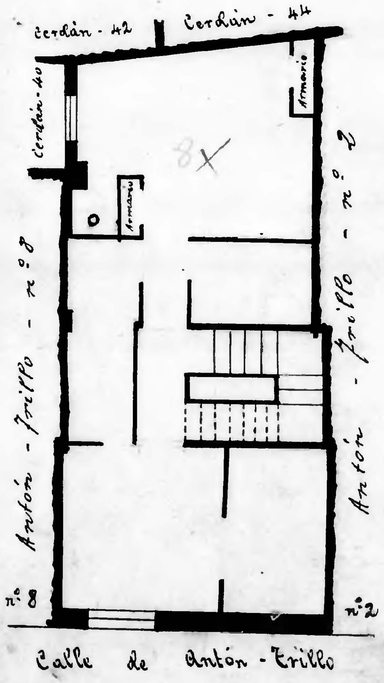

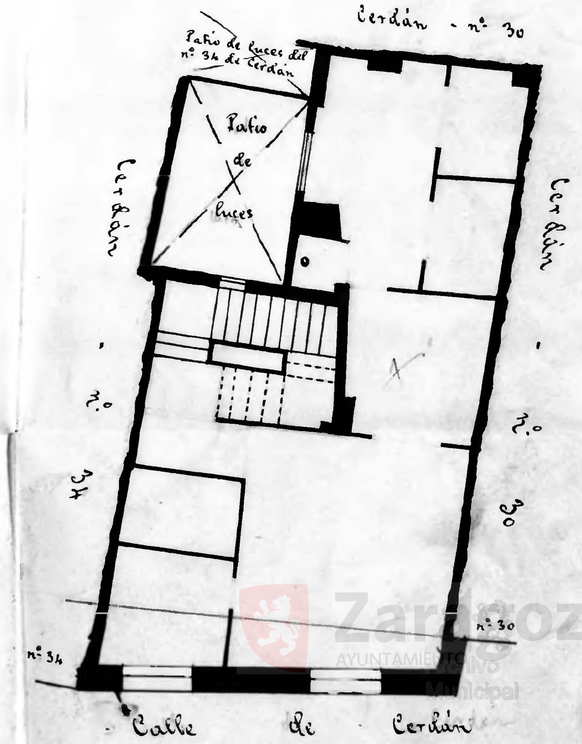

Zaragoza Nuevo Municipal