Calle de l Paraiso
Número 8
Pisos 4 Planta Pral.
Propietario, D. Faustino Burriel

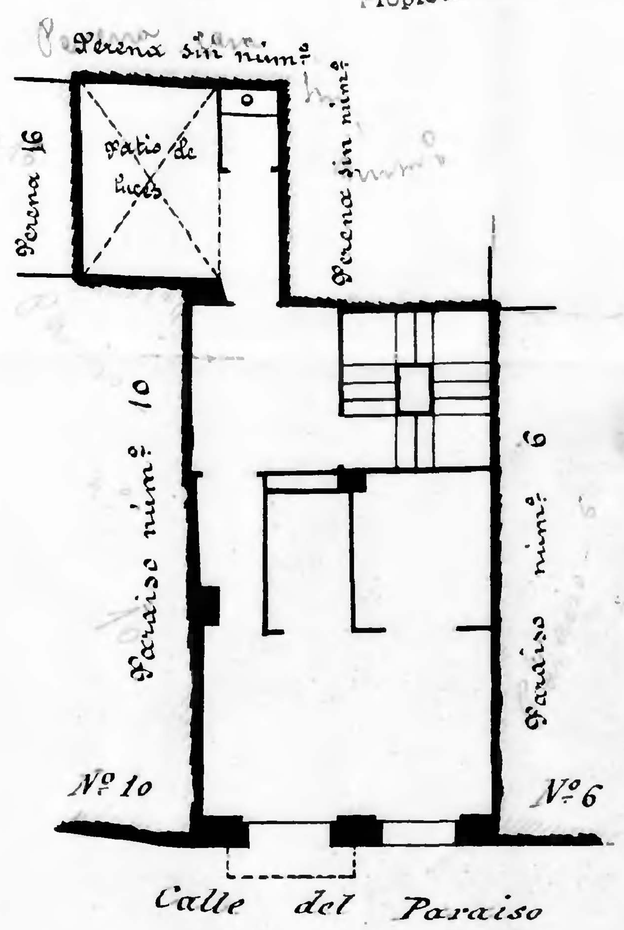

Calle de l Paraiso
Número 10
Pisos 4 Planta Pral.
Propietario D. Capilla de S. Pablo

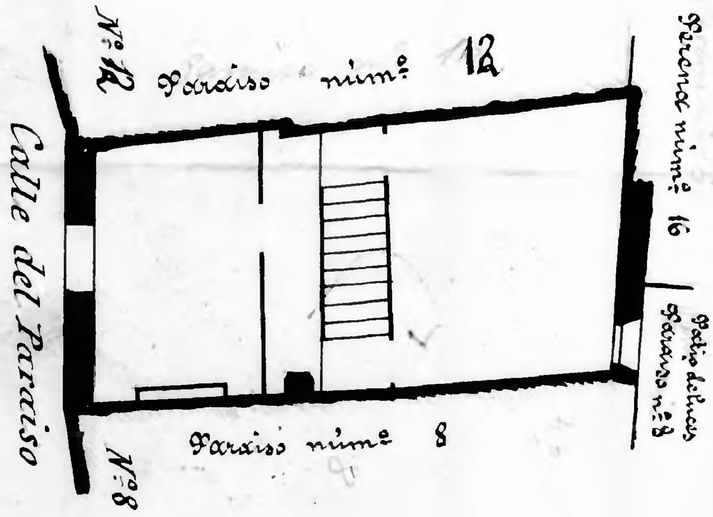

Calle de l Paraiso
Número 12
Pisos 4 Planta Pral.
Propietario D. José Fuy

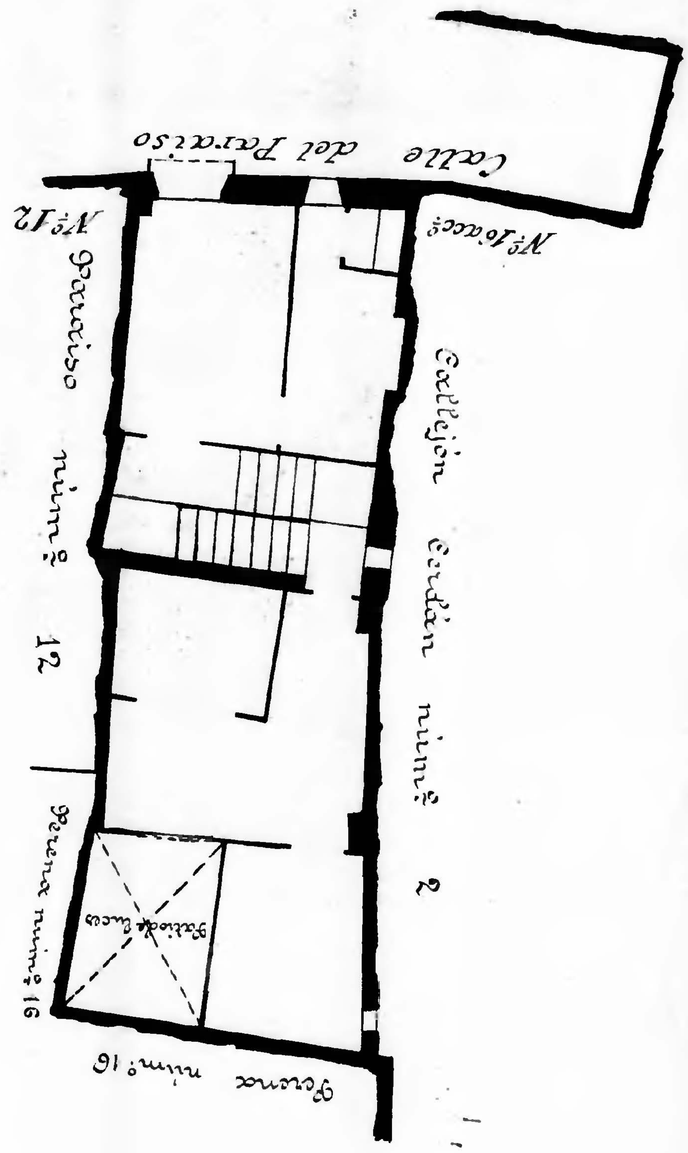

Calle de l Paraiso
Número 14
Pisos 4 Planta Pral.
Propietario D. José Hernanz

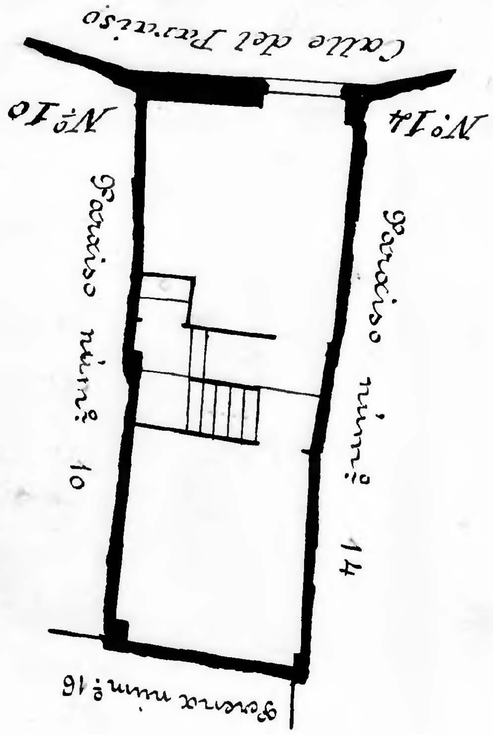

Zaragoza Archivo Municipal