Calle de la Audiencia
Número 12 acc.º y 8 del Vicario
Pisos 4 Planta pral
Propietario, D. Ambrosio Tapia

Manzana 52

Calle de la Audiencia nº
Número 8
Pisos 3 Planta pral
Propietario, D. Jaime Torné Juncosa

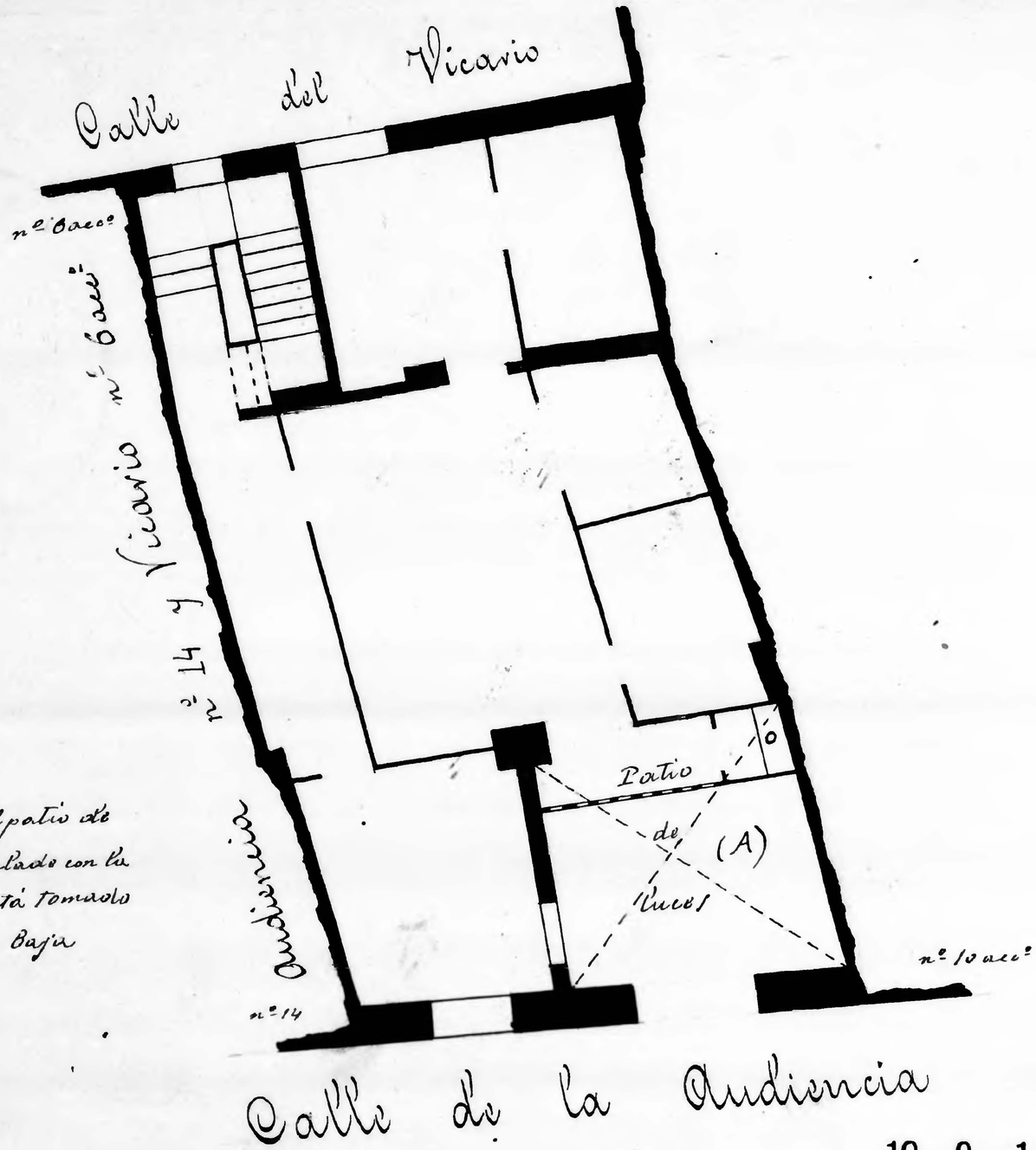

(Nota) El patio de luces señalado con la letra (A) está tomado por planta baja

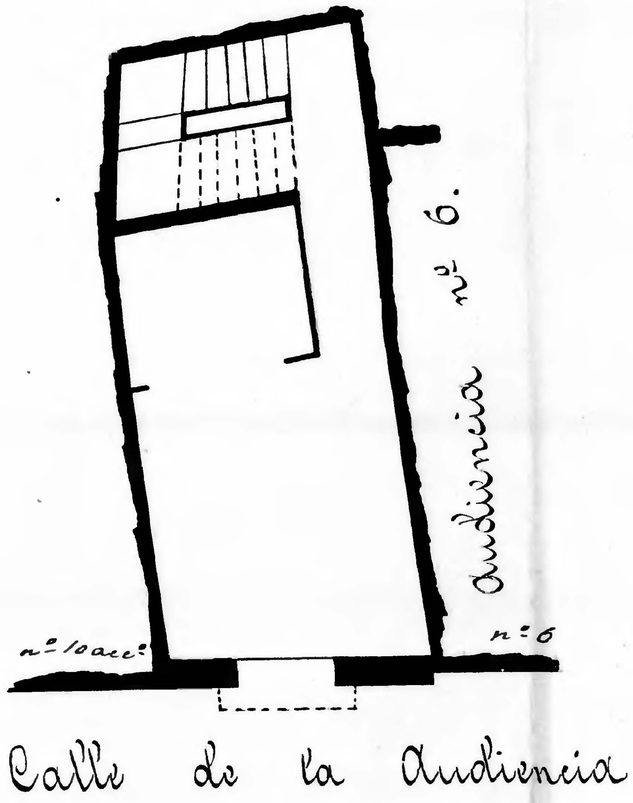

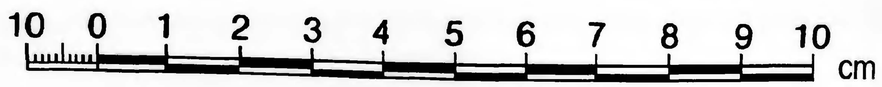

Zaragoza
AYUNTAMIENTO
Archivo Municipal