Calle de Fuenclara
Número 4 y 1 acc.º Desengaño
Pisos 4 Planta 2.º
Propietario, D. Manuel Gascón

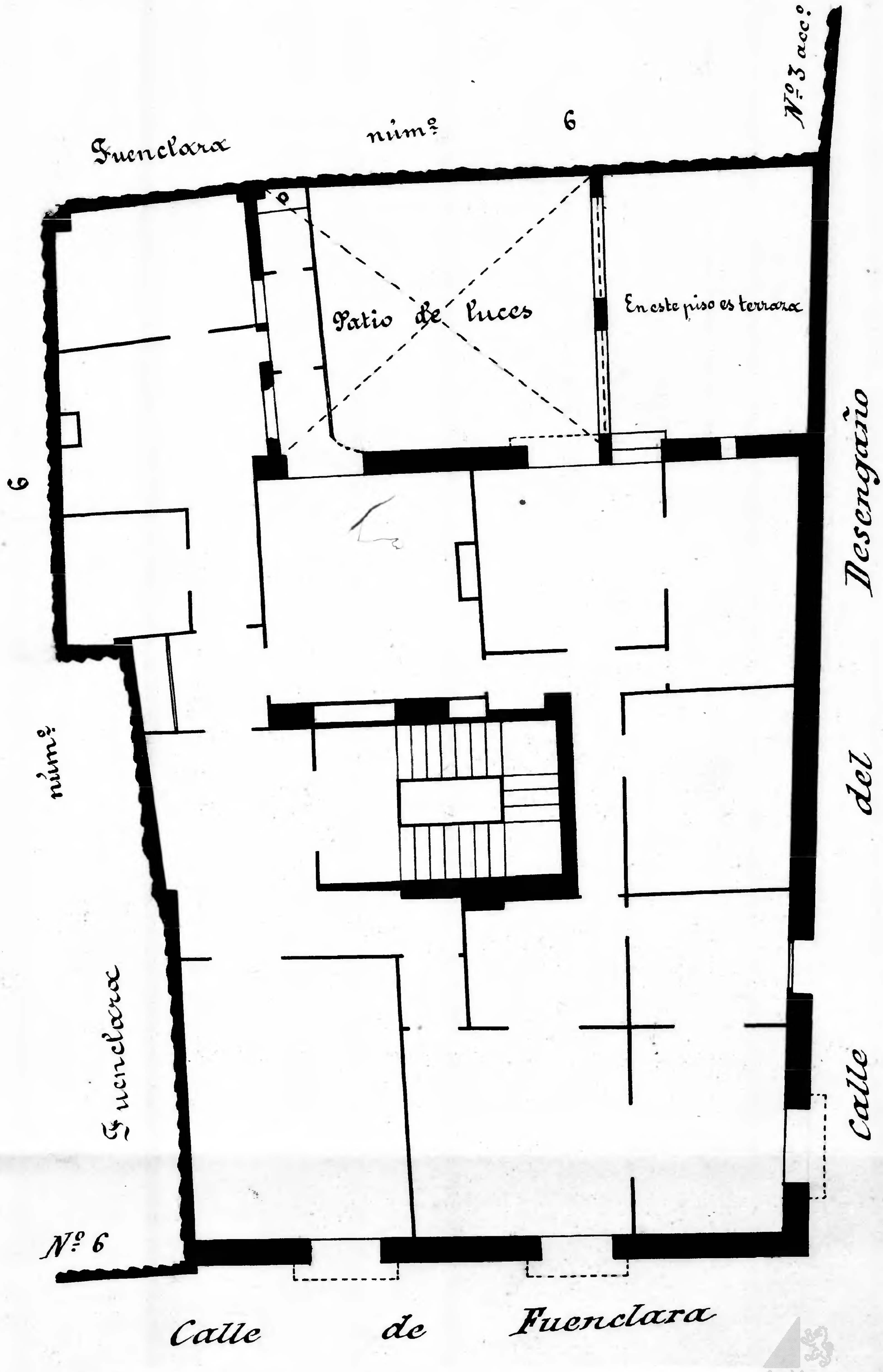

Archivo Municipal Zaragoza