Calle del Coso
Número 9 y 4 acc.º de Torres Secas
Pisos 6 Planta Baja
Propietario, D. (José Gimeno) D. Luis Mª Sainz
(Independencia - 7 entrlo).

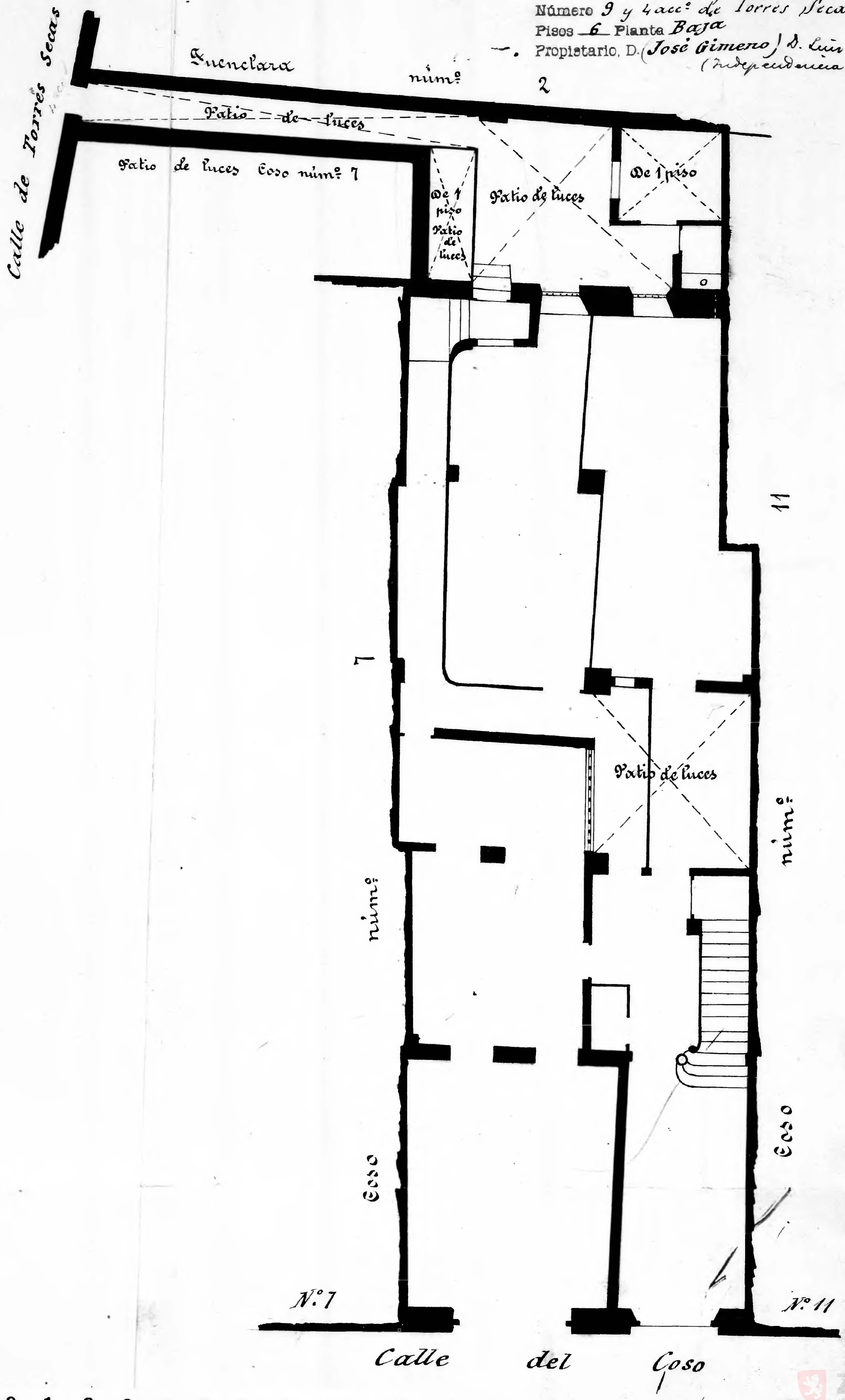


Zaragoza AYUNTAMIENTO