Calle del Coso = Doce Alfonso = Planta baja

Calle del *Coso*
Número *5*
Pisos *5* Planta *Baja*
Propietario, D. *José Alfonso*

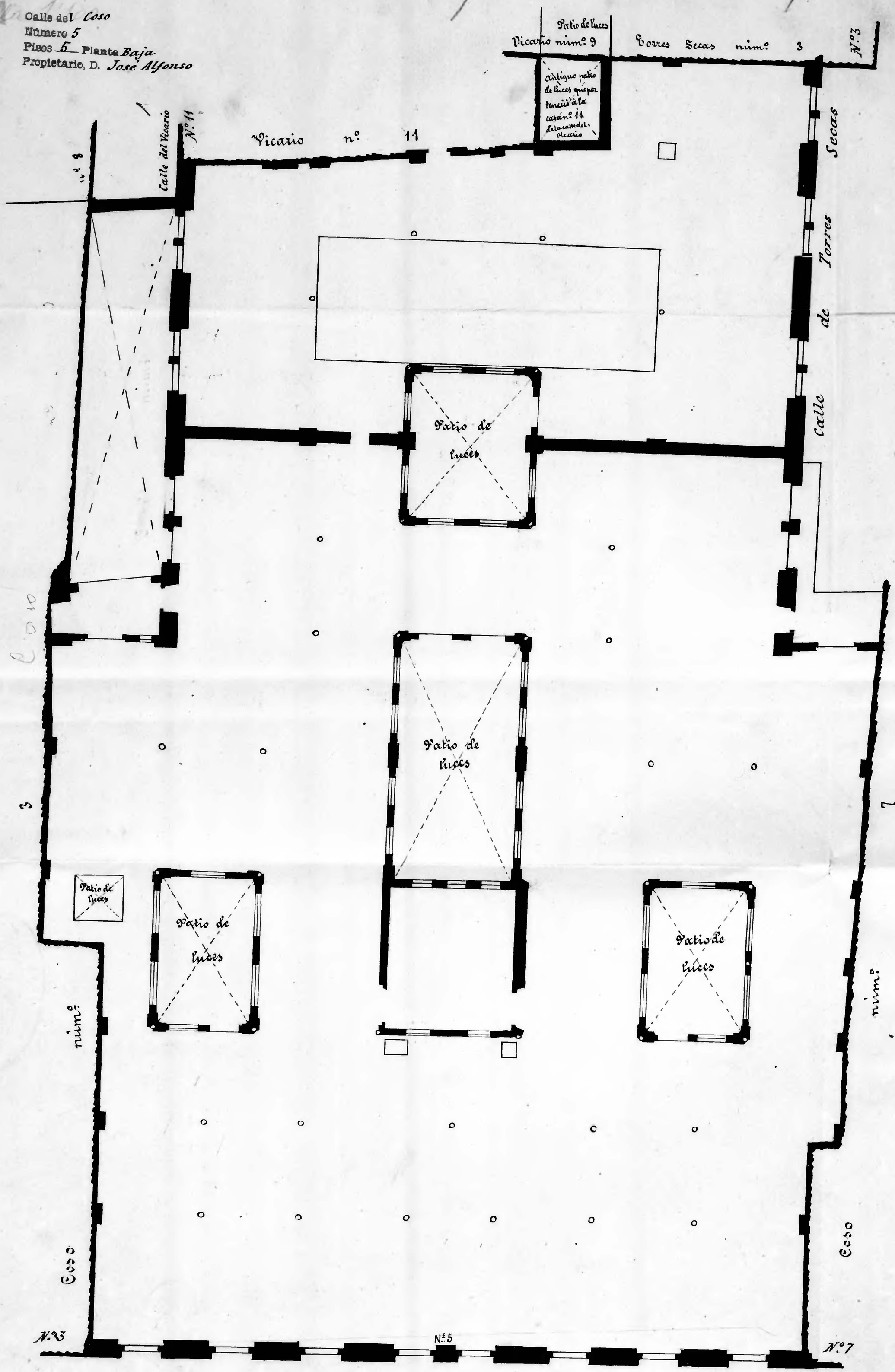

Zaragoza AYUNTAMIENTO