4 de Agosto - nº 2

Propietario: D. Juan Andrés Palomar

Nº de pisos ——— 4

Planta piso entresuelo — Escala de 1:100

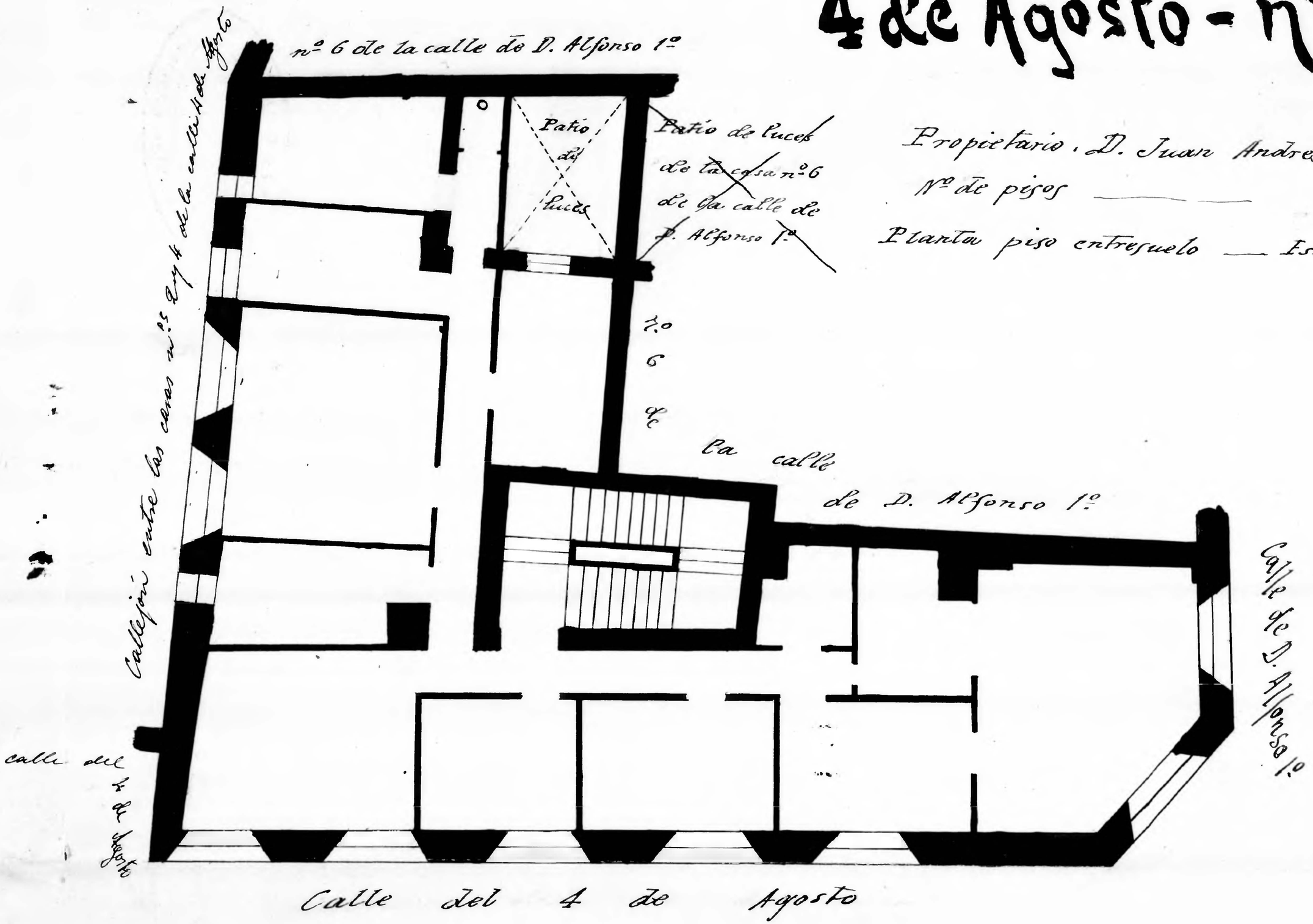

10 0 1 2 3 4 5 6 7 8 9 10 cm

Zaragoza AYUNTAMIENTO Municipal