Casa 47 y 49

Casa nos 47 y 49 de la calle del Coso
Planta primer piso. Pisos 4
Administrador D. Fernando Lopez

Casa nº 3 de la calle D. Jaime

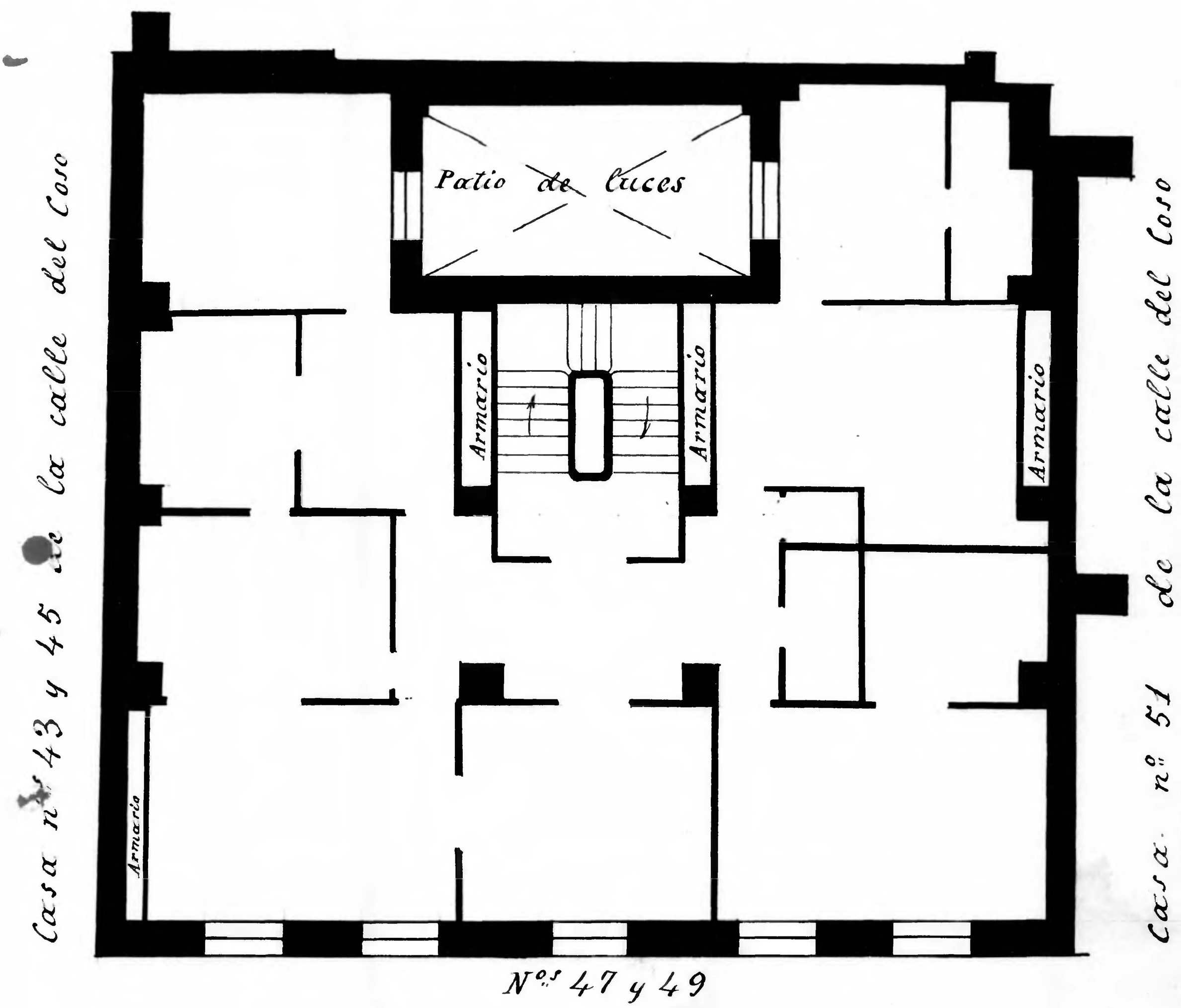

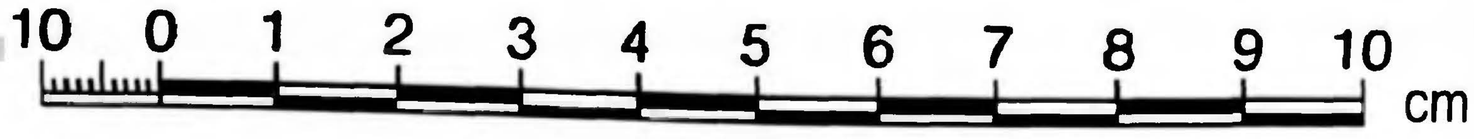

Archivo Zaragoza