Manzana 50 (c.z.)

Calle de D. Jaime 1º
Número 33 y Cinegio nº 4 acceº
Pisos 6 Planta piso pral
Propietario. D Sta Vda de Auria

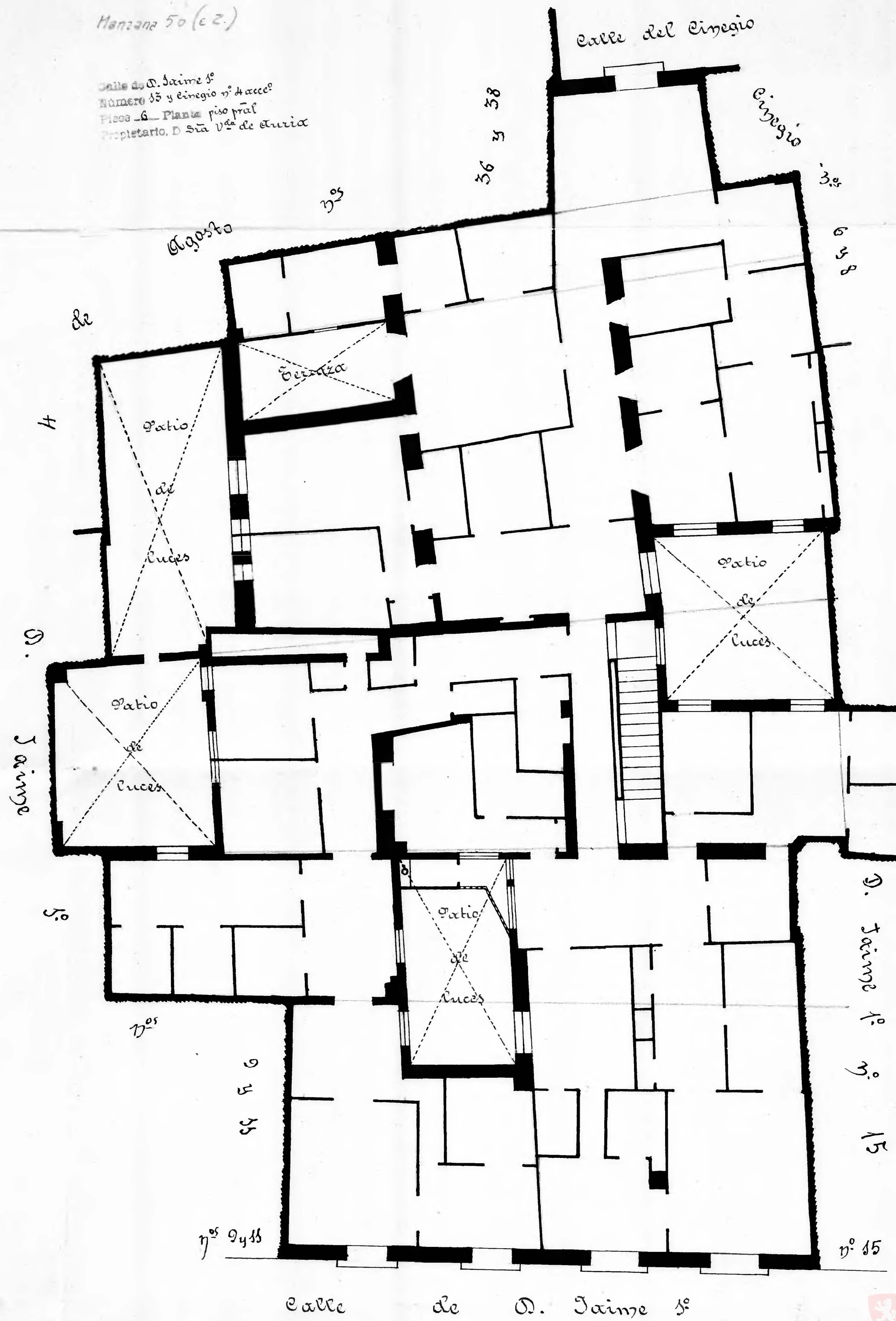


Zaragoza AYUNTAMIENTO