Calle del 4 de Agosto
Números 36 y 38
Pisos 4 — Planta Baja
Propietario, D. Constantino Rios

Número 50 - 12

Archivo Central
ZARAGOZA
Ingreso General

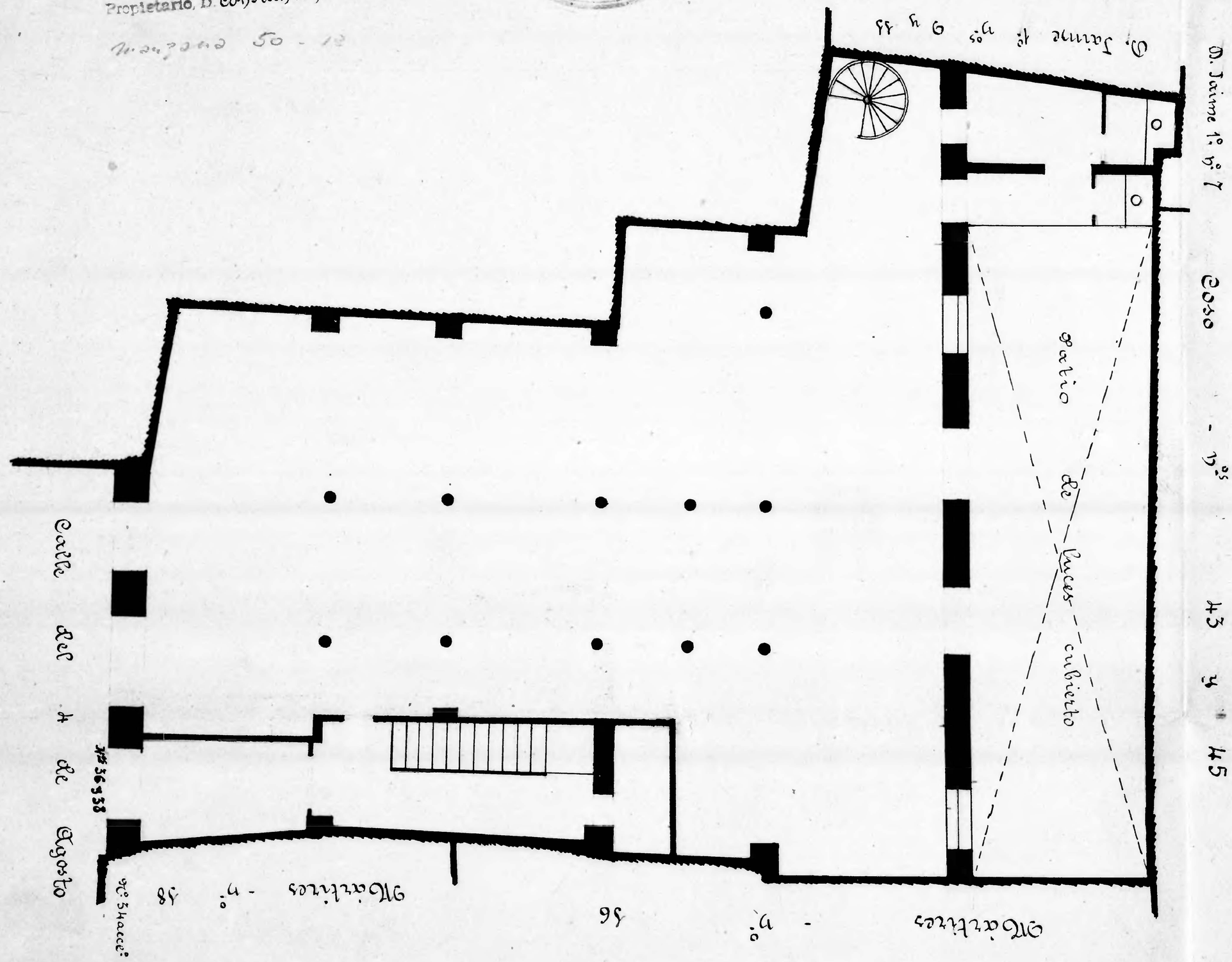

Zaragoza
AYUNTAMIENTO
Archivo Municipal