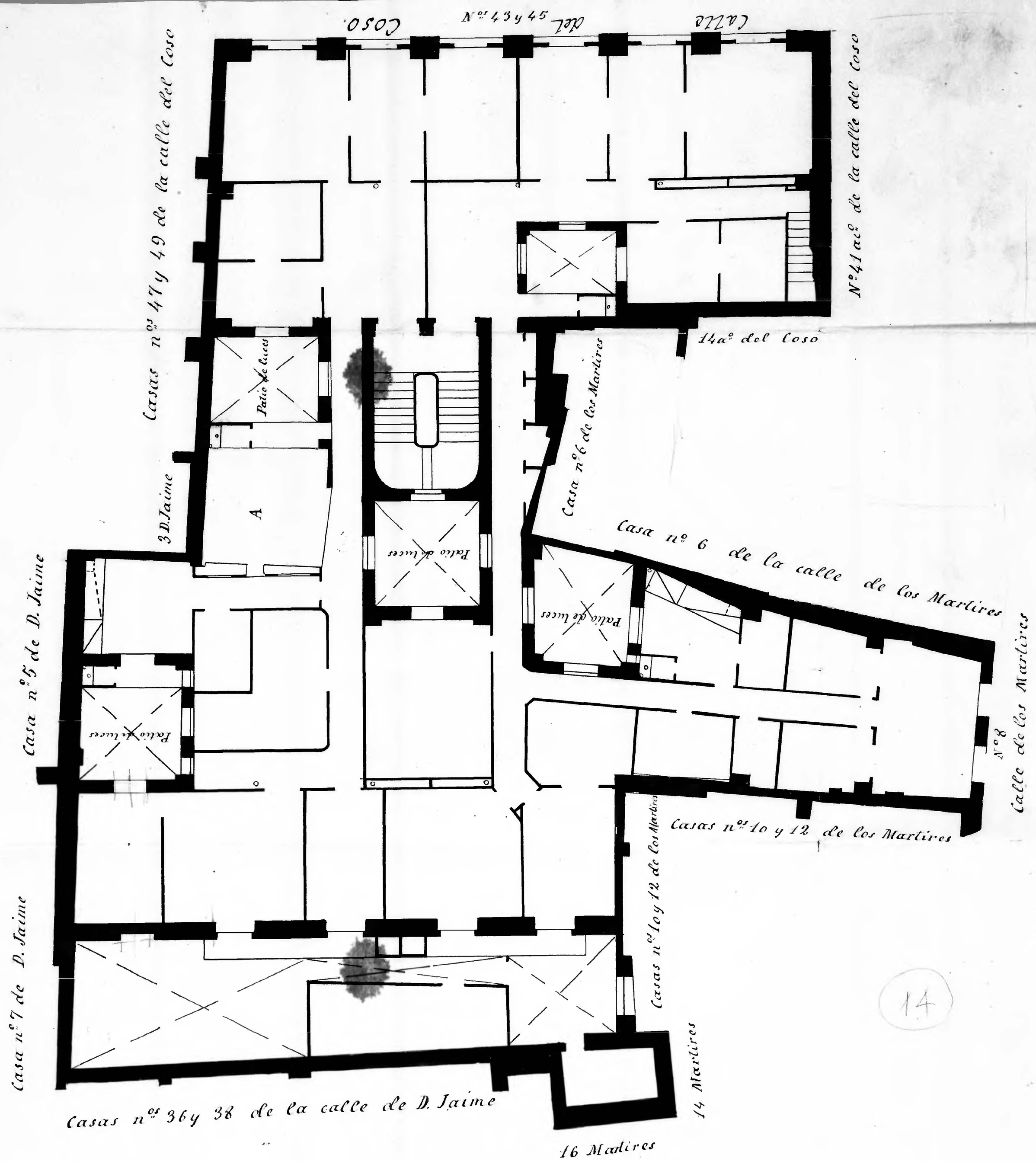


14

Casa nos 43 y 45 de la calle del Coso y 8 de la de los Martires
Planta entresuelo. Propietario D. Constantino Rios
Nota. La parte señalada con la letra A pertenecia a la casa nº 3 D. Jaime

# Coso 43 y 45 = Martires 8 =

10 0 1 2 3 4 5 6 7 8 9 10 cm

Zaragoza Municipal AYUNTAMIENTO