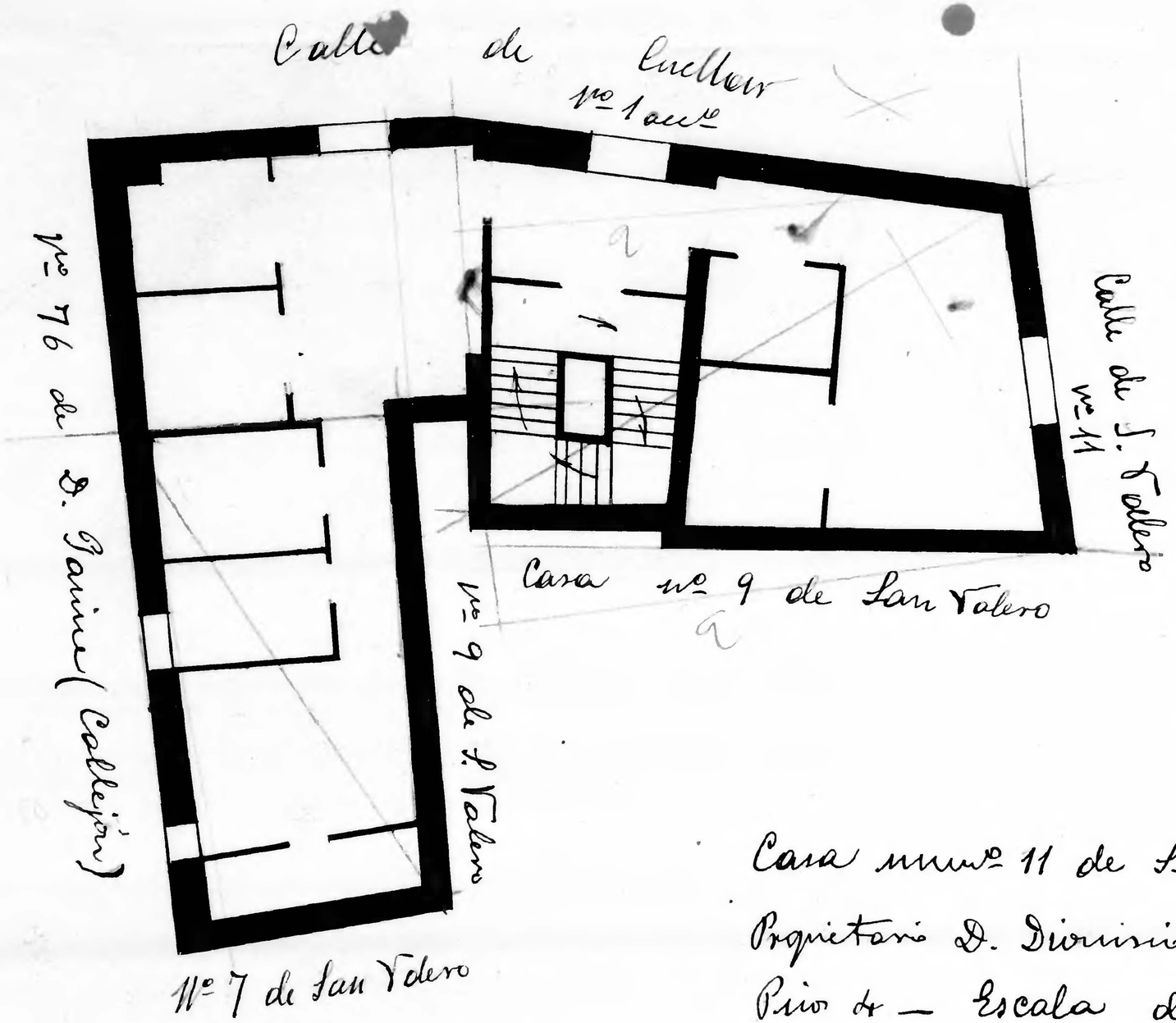

Casa nº 11 de S. Valero y 1 ant.º de Cuellar (D. Ramon)
Propietario D. Dionisio Olivan – Planta entresuelo –
Piso 4 – Escala de 1:100 –

S. Valero 11 y Cuellar 1 ant.º