14

Casa nº 13 de la calle de Palafox

Planta primer piso. Pisos 4

Propietario. D. Manuel Marco

Palafox 13.

115

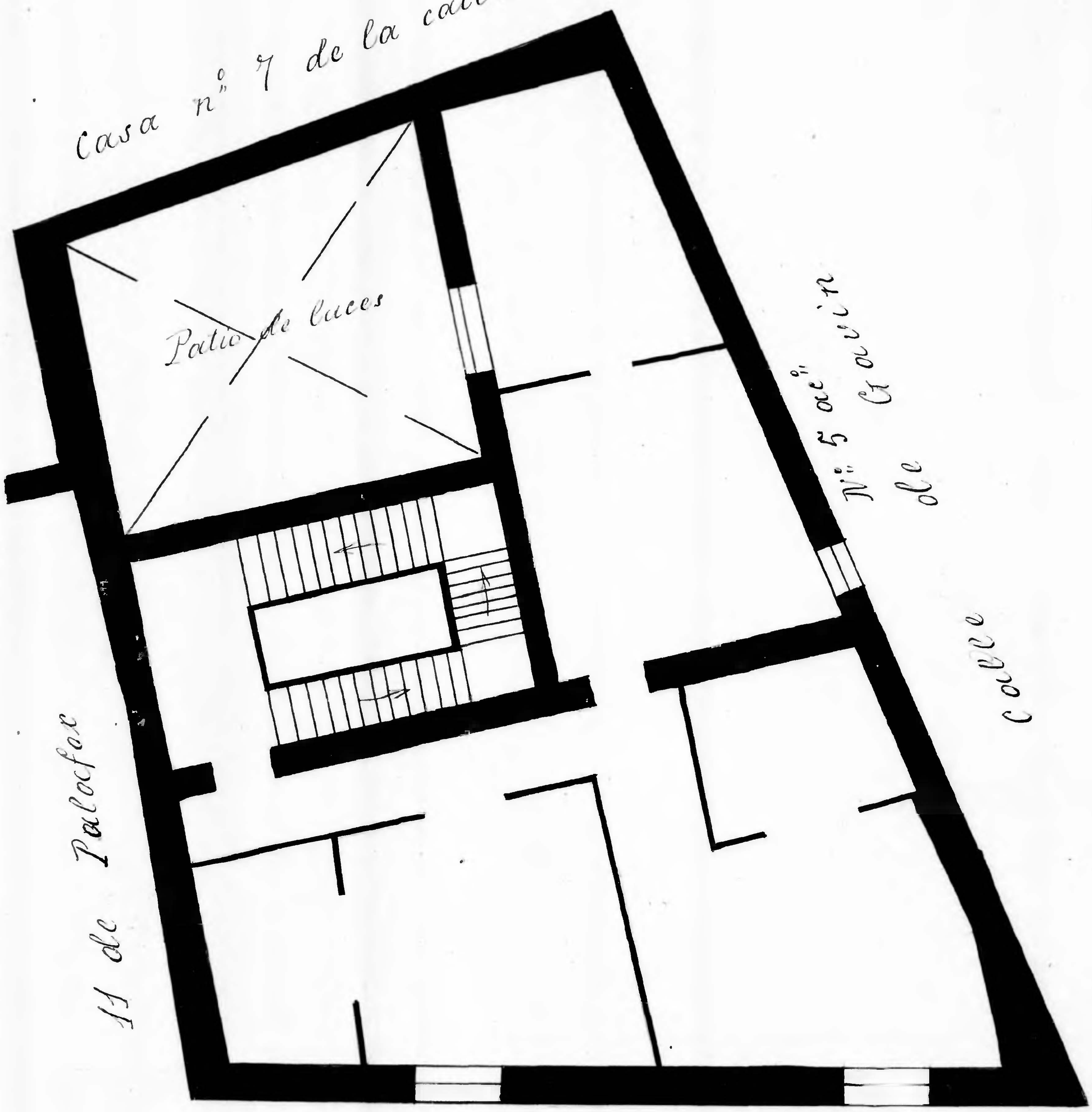

Nº 13

Calle de Palafox

M 45

10 0 1 2 3 4 5 6 7 8 9 10 cm

Archivo Municipal Zaragoza AYUNTAMIENTO