Palafox 11

Casa nº 11 de la calle de Palafox
Planta primer piso. Pisos 3.
Propietaria Dª Felisa Larraz

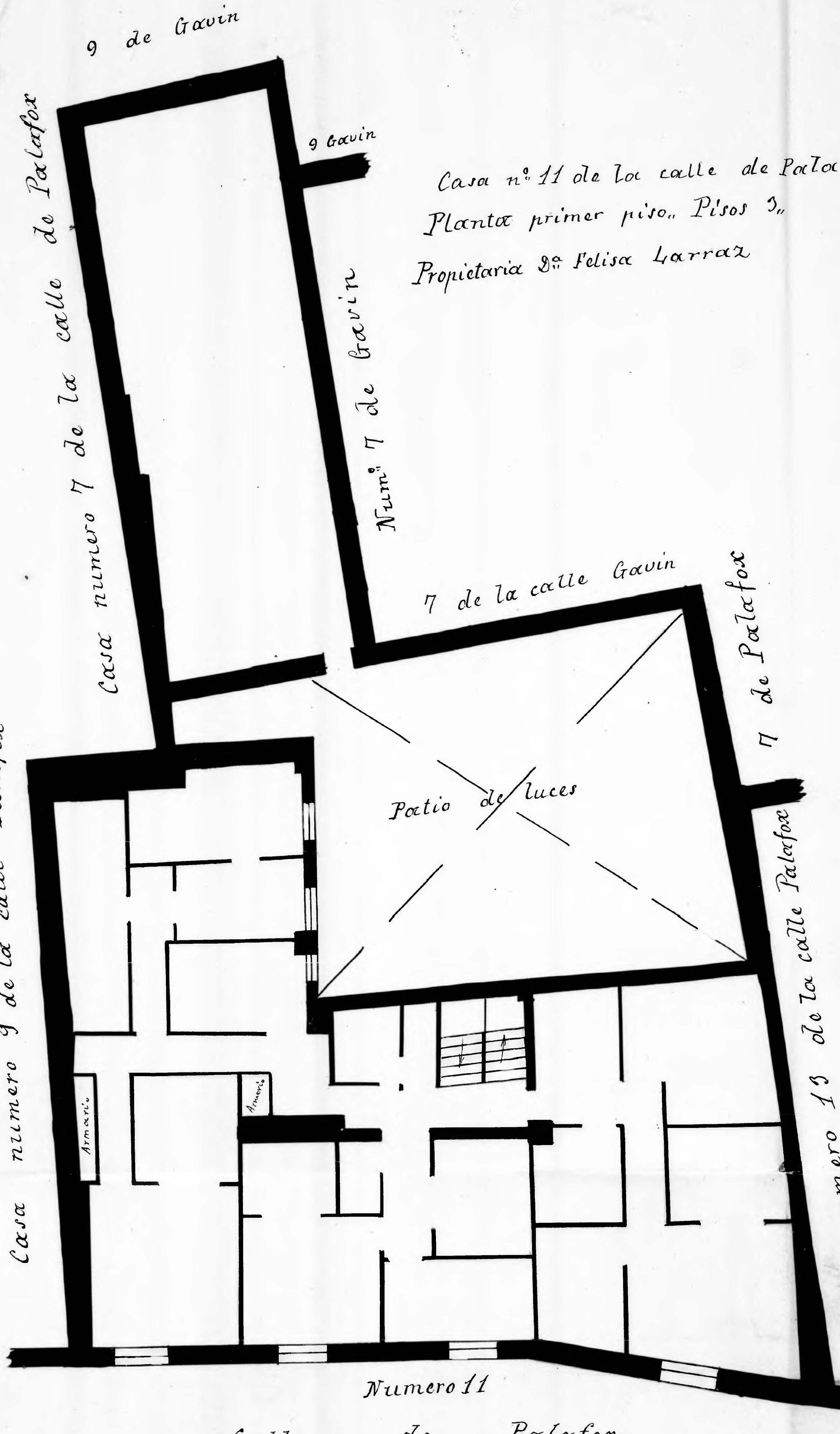

Zaragoza AYUNTAMIENTO