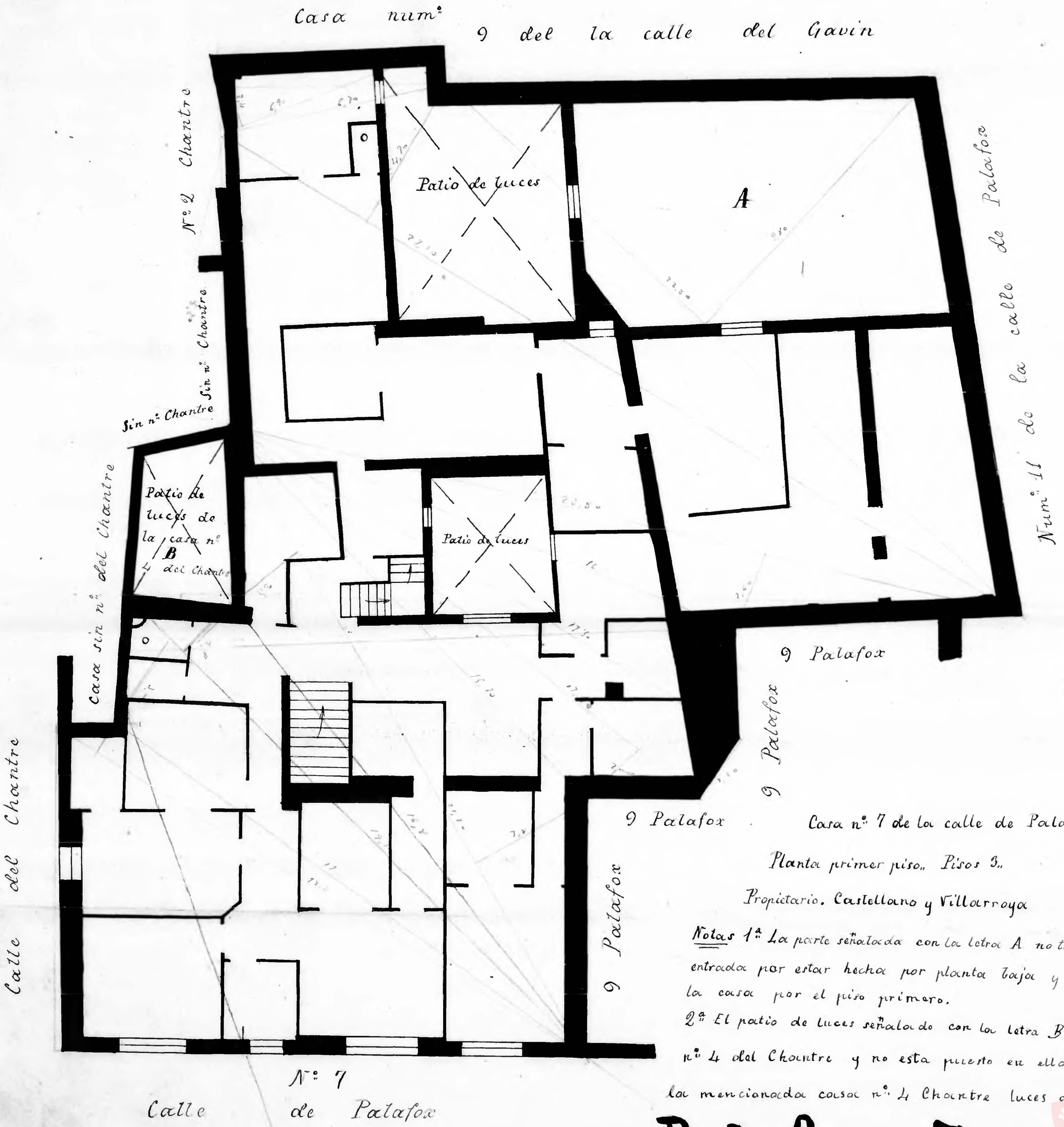

Casa nº 7 de la calle de Palafox

Planta primer piso.. Pisos 3..

Propietario. Castellano y Villarroya

Notas 1ª La parte señalada con la letra A no tiene puerta de entrada por estar hecha por planta baja y el resto de la casa por el piso primero.

2ª El patio de luces señalado con la letra B es de la casa nº 4 del Chantre y no esta puesto en ella por no tener la mencionada casa nº 4 Chantre luces ó ese patio.

Palafox 7

Zaragoza Archivo Municipal