Casa nº 32 del Sepulcro

Planta primer piso. Pisos 4

Propietaria Dª Carolina Flores

Nº 32 del Sepulcro

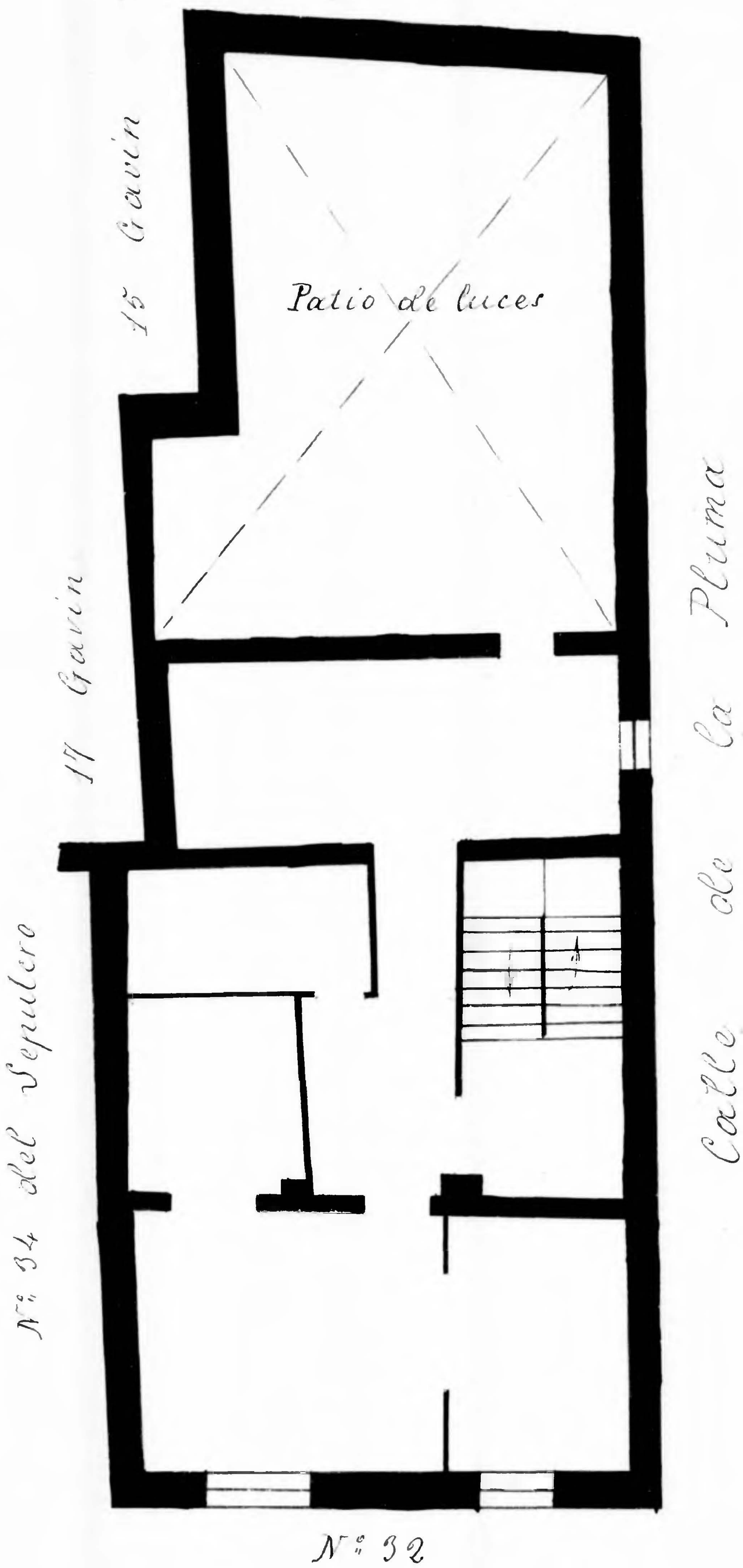

Zaragoza AYUNTAMIENTO