Calle del Conde de Alperche
Num.º 10

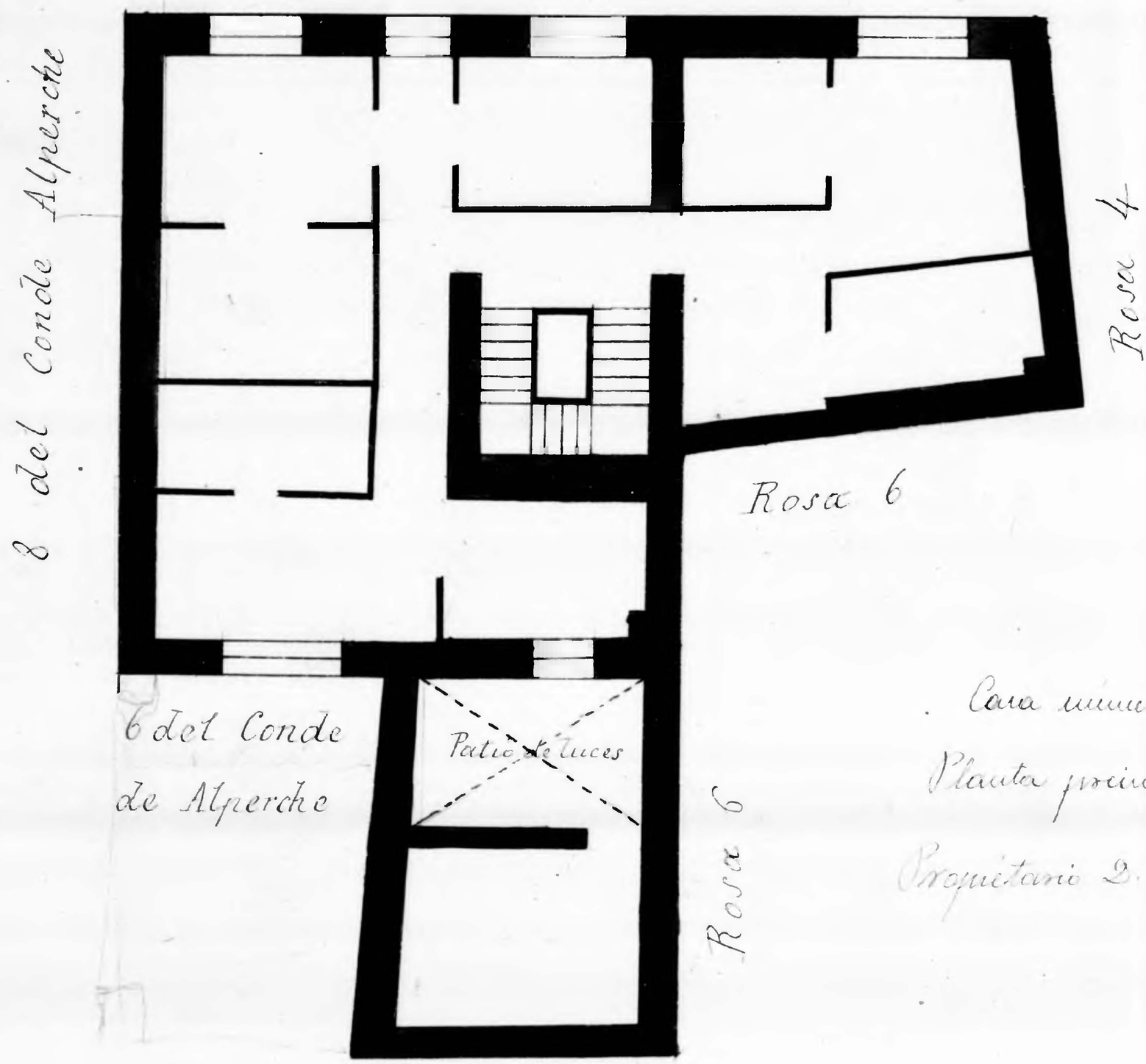

Casa número 10 del Conde de Alperche.
Planta primer piso. Pisos 2º
Propietario D. Mariano Durand

Conde Alperche 10-

Zaragoza Archivo Administrativo Municipal