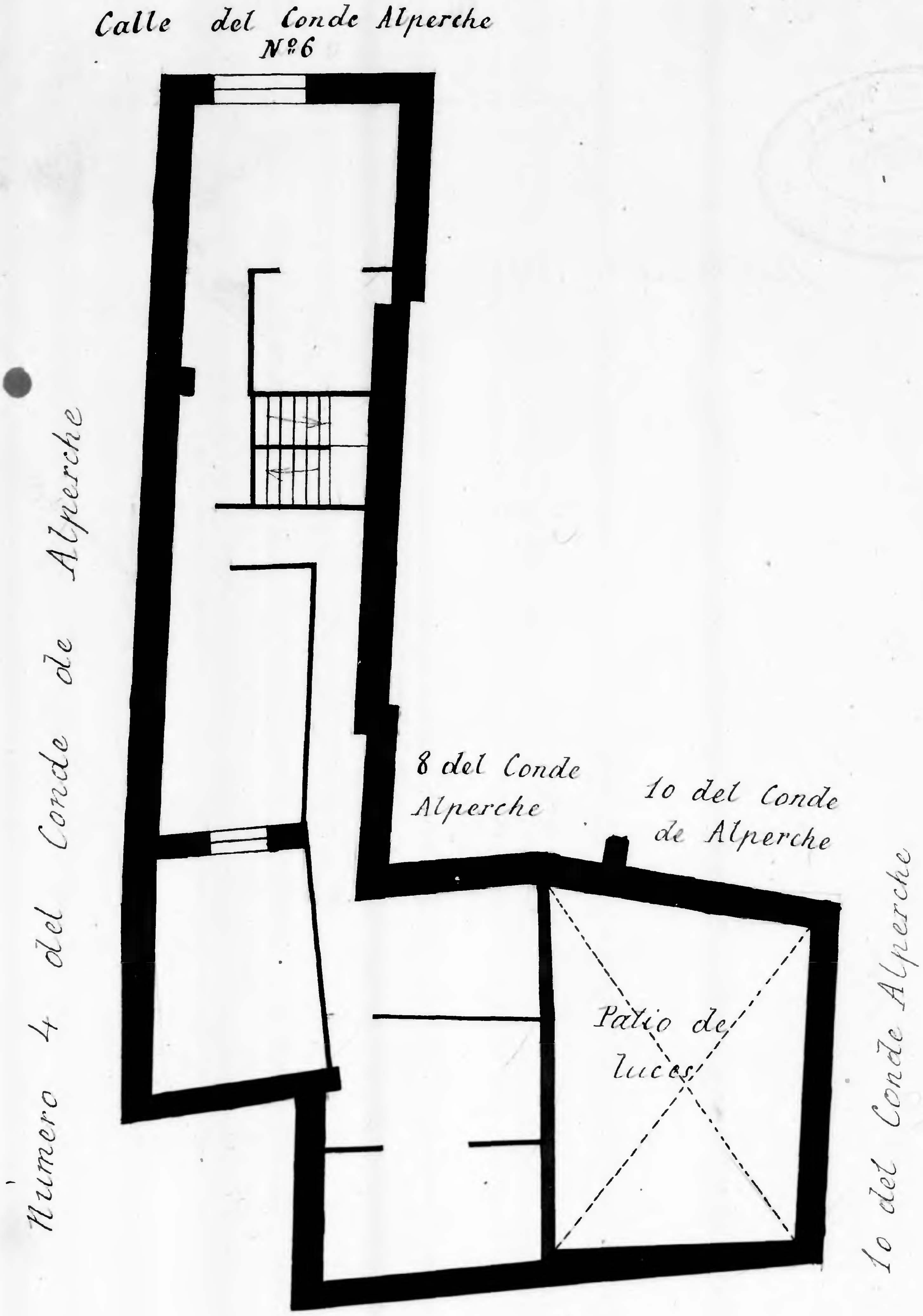

Casa número 6 del Conde de Alperche

Administrador (Pablo Ramirez)

Planta primer pisos Pisos 2º

Conde Alperche - 6 -

16

Zaragoza AYUNTAMIENTO

10 0 1 2 3 4 5 6 7 8 9 10 cm