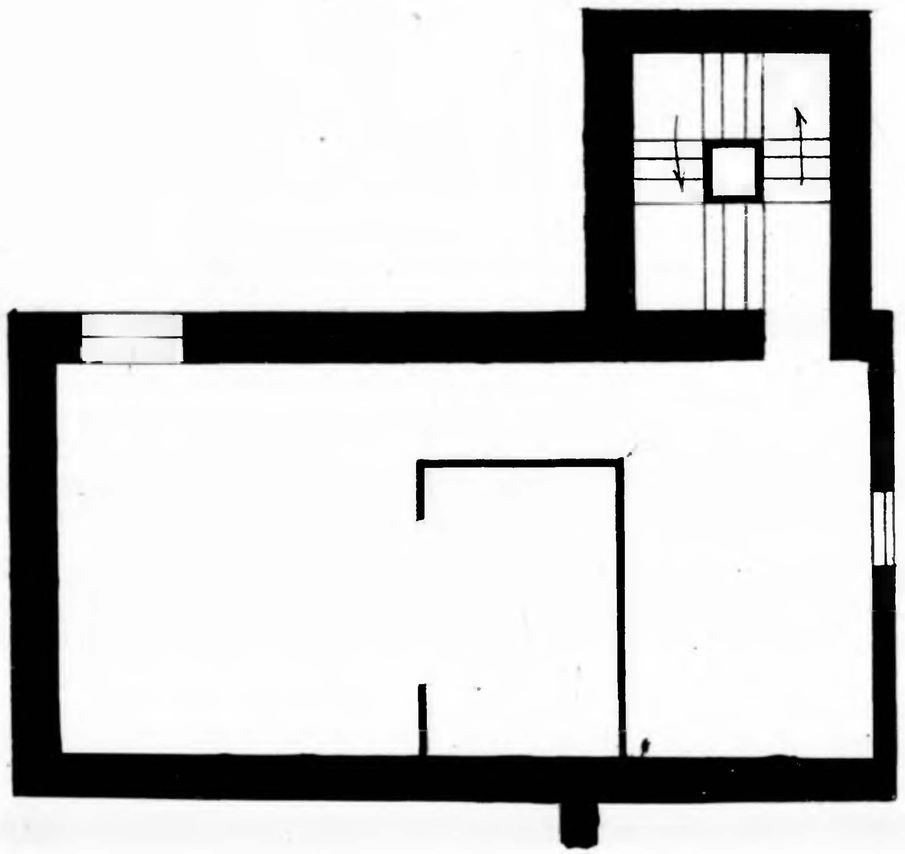

Casa número 1º del Gaso.
Planta 1ª pisº. Lícos 2.
Propietario D. Fernando Lacarcel.

Garro 13 -

Zaragoza Archivo Municipal AYUNTAMIENTO