Casa número 51 de la calle del Sepulcro

Planta primer piso. Pisos 3.º D. - - - - - - -

Sepulcro 51

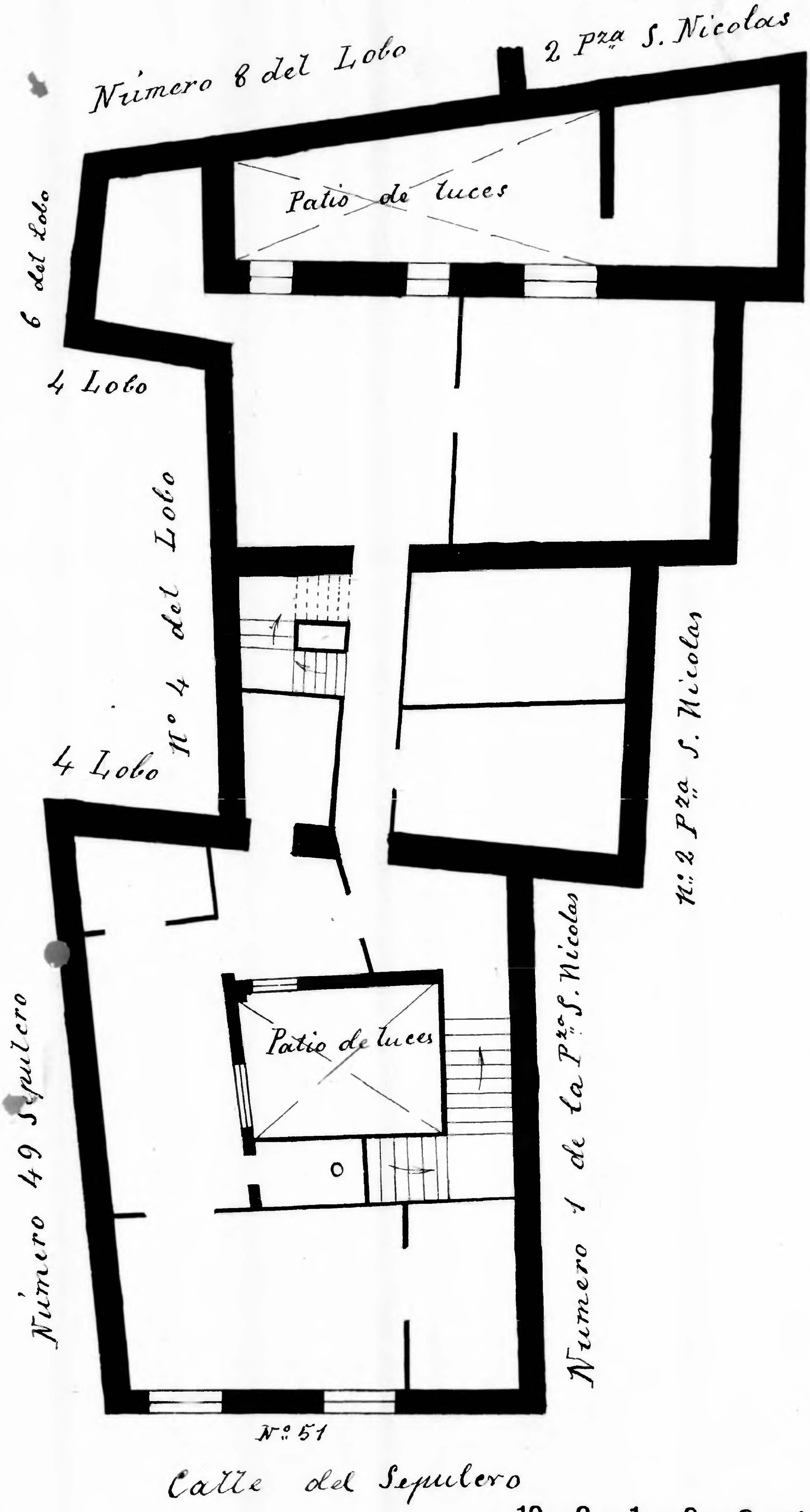

Archivo Municipal Zaragoza