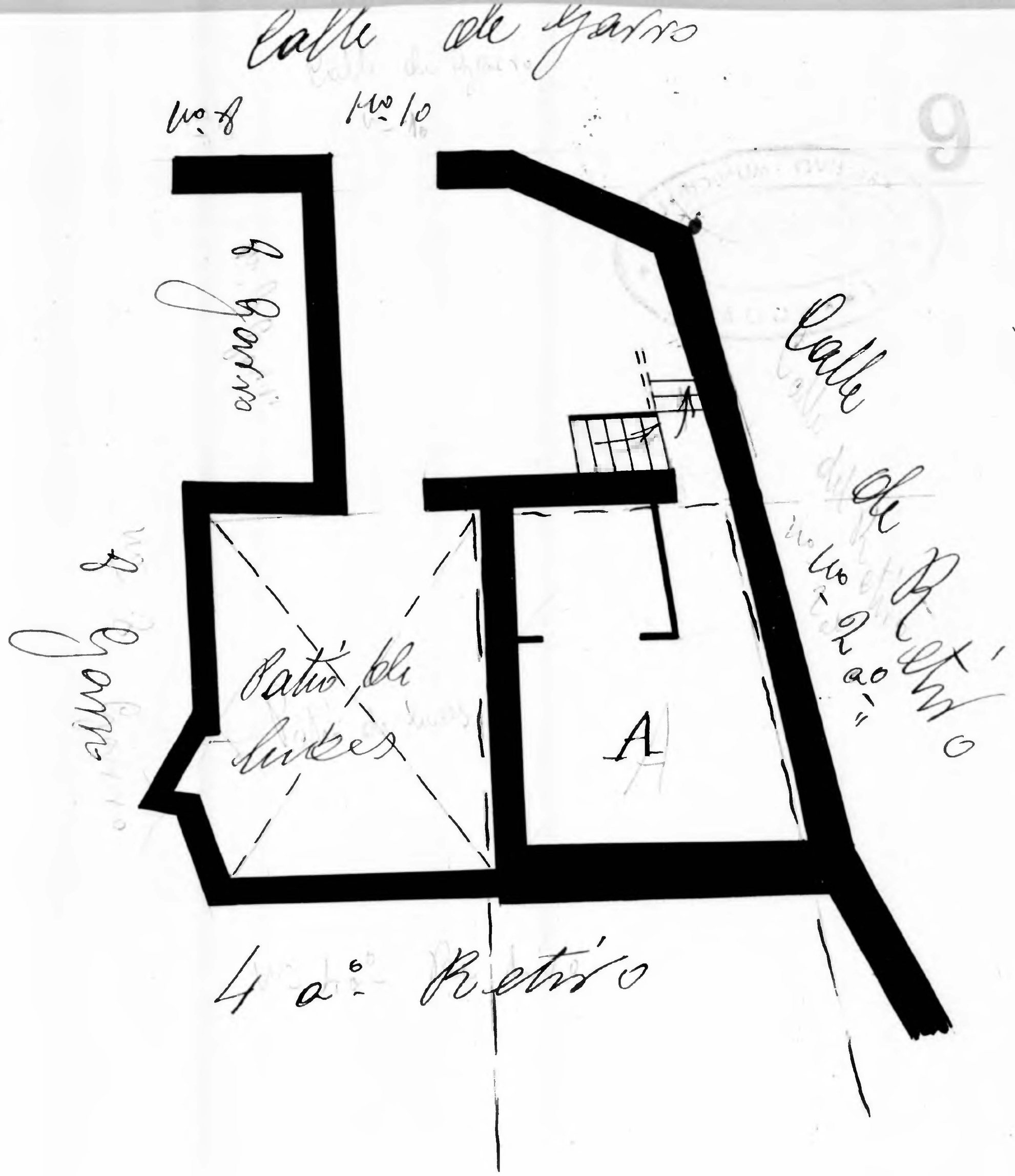

Casa Nº 10 de Garro - Planta baja - Pisos 2 -
Sr. Cundero de Santiago -

Nota - La parte comprendida entre líneas de puntos es señalada con la letra A es planta entresuelo -

Garro - 10

Archivo Municipal Zaragoza AYUNTAMIENTO