Casa número 63 del Paseo del Ebro.

D. Mariano Parolo.

Pisos 4.. Planta baja

(Paseo Ebro. 63)

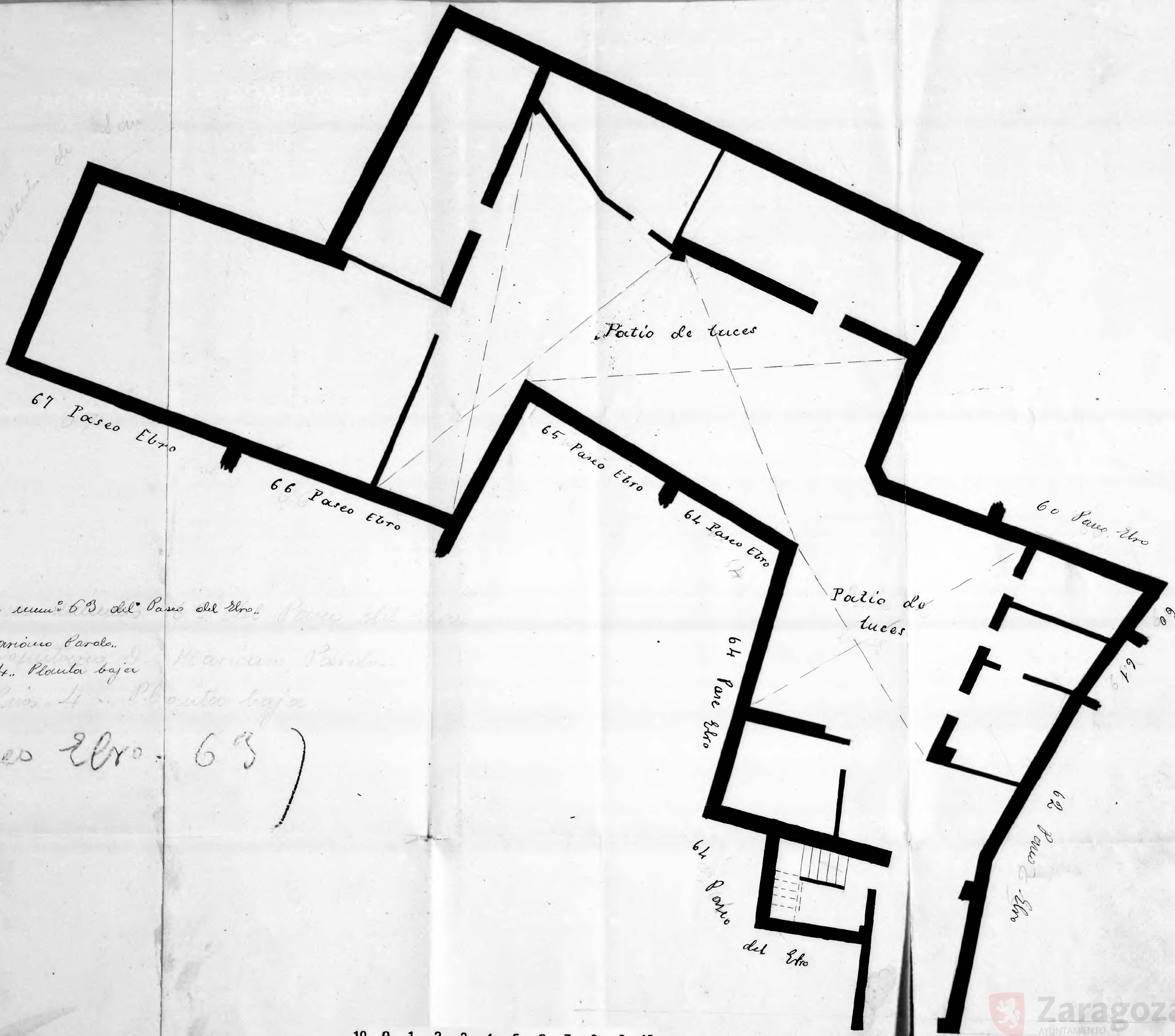

Zaragoza
AYUNTAMIENTO
Municipal