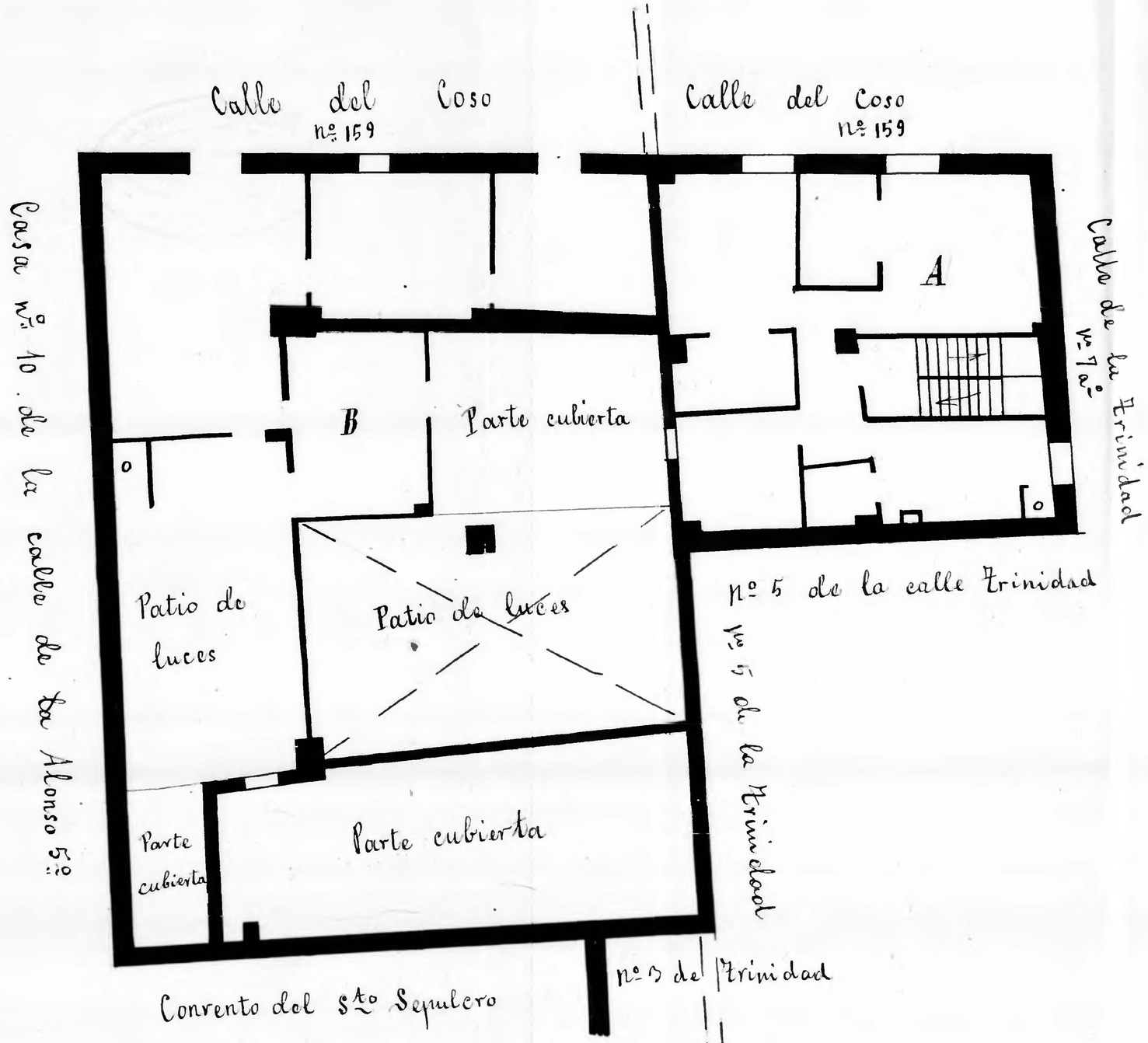

Trinidad nº 7 acº
Coso nº 159

Casa nº 7 acº de la calle de la Trinidad y 159 del Coso
Propietario D. Joaquin Bescos - Planta principal y baja -
Pisos 3.

Nota - La parte señalada con la letra A es planta principal y baja la parte señalada con la letra B -

Zaragoza Archivo Municipal AYUNTAMIENTO