Lobo 8

Monserrate 8

Casa número 8 de la calle del Lobo.
Planta baja. Pisos de D. Antonio Martínez.

Casa nº 2 de la Pza S. Nicolas

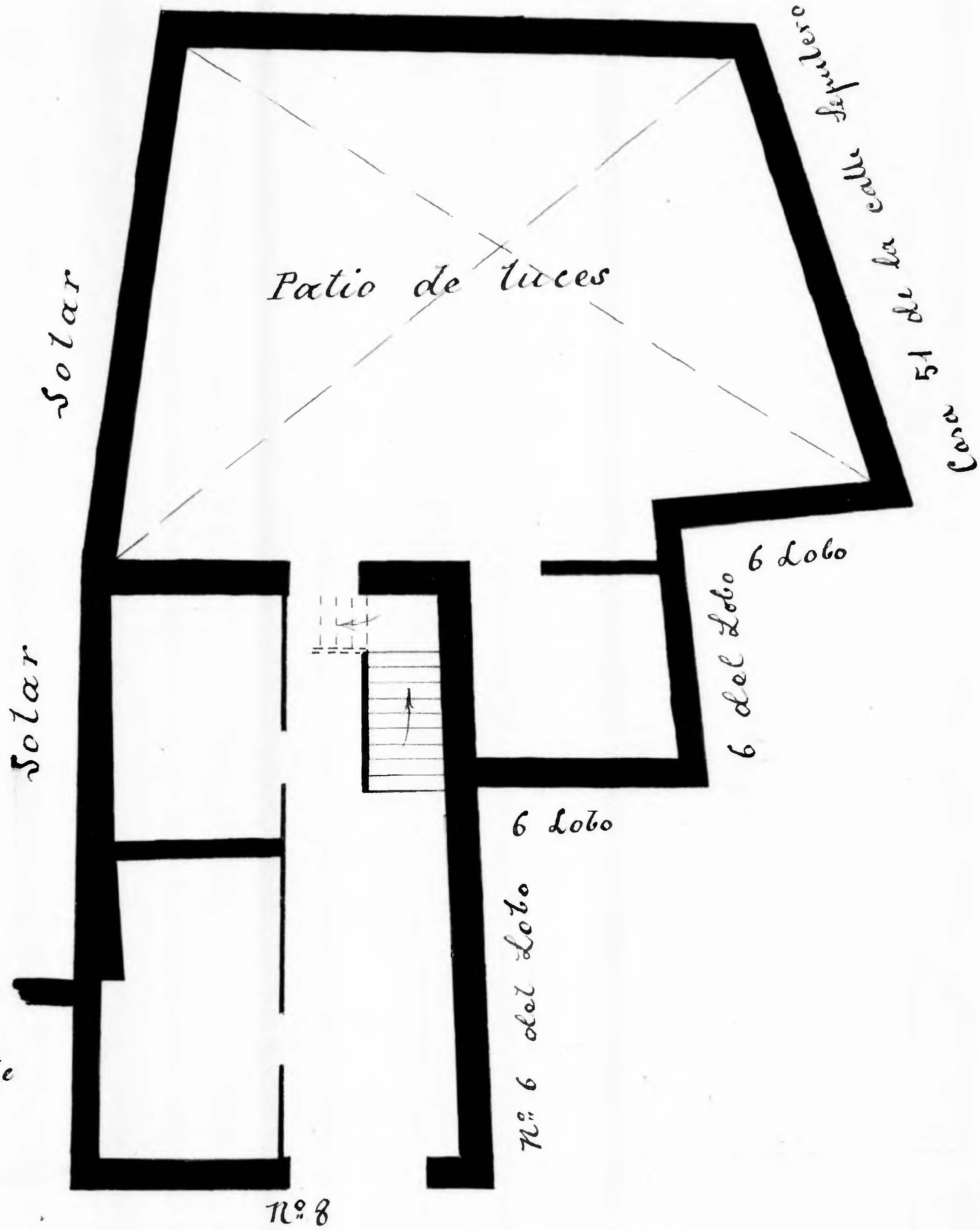

Calle del Lobo

Archivo Municipal Zaragoza AYUNTAMIENTO