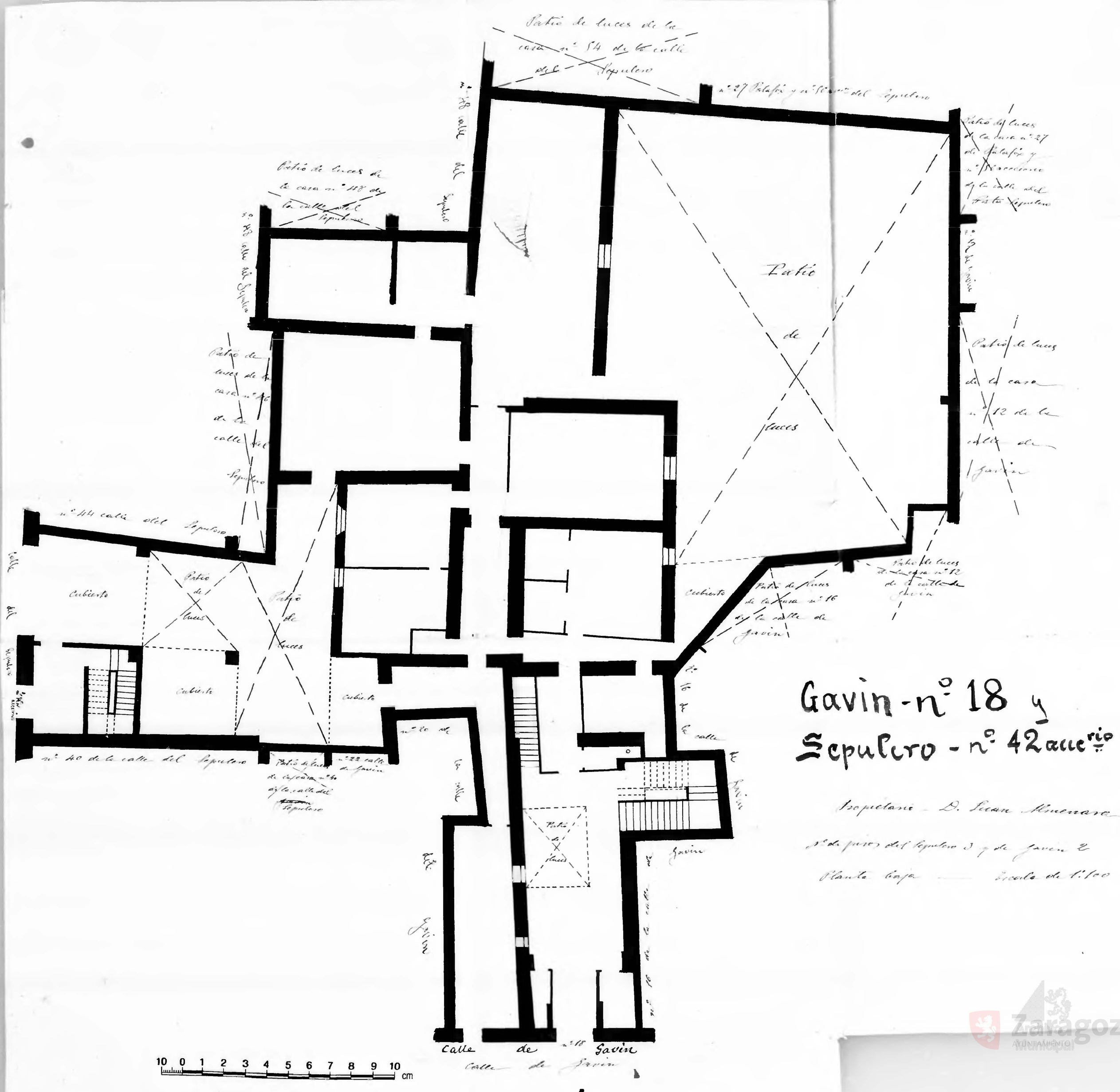

Gavin - nº 18 y Sepulcro - nº 42 accesorio

Propietario - D. Juan Almenara

Nº de pisos del Sepulcro 3 y de Gavín 2

Planta baja — Escala de 1:100

Zaragoza Ayuntamiento Municipal